تقویم و یلوپیج جیبی ایرانیان
شرکت کتاب

THE IRANIAN POCKET DIRECTORY YELLOW PAGES

33 th Edition

تقویم خورشیدی – میلادی – قمری – عبری

2020/21

۱۳۹۹

www.08Global.net
818.9.08.08.08

www.Iran411.com
310.IRAN411™

Accidents®

WWW.TASADOF.COM

Powerful Lawyers for Seriously Injured

دکتر کامران یدیدی

وکیل تصادفات و صدمات شدید بدنی
با بیش از ۲۴ سال سابقه کاری

(818)999-9999

$350 Million in Verdicts & Settlements

98% Success Rate | 15,000+Personal Injury Cases

Cameron Yadidi, Esq.

Personal Injury Attorney

LAW OFFICES OF BURG & BROCK INC.

(888)979.7979

Serving Southern and Northern California

Pardis Akhavan, Esq.
Associate Attorney

پردیس اخوان
وکیل رسمی دادگاههای آمریکا

ورشکستگی و
کلیه دعاوی حقوقی مربوط به آن

BANKRUPTCY OVERVIEW

FORECLOSURE DEFENSE

DEBT RELIEF OVERVIEW

سن فرناندو ولی - دان تاون لس آنجلس

RESNIK HAYES MORADI LLP

Direct Line: (818) 285-0101
Main Line: (818) 285-0100
Facsimile: (818) 855-7013
17609 Ventura Boulevard, Suite 314
Encino, CA 91316

Telephone: (213) 572-0800
Facsimile: (213) 572-0860
510 West Sixth Street, Suite 1220
Los Angeles, CA 90014

خدمات بیمه

CA Lic#0F00747

زنگ بزن به صوفی

صوفی

تنها نام ماندگار در خدمت بیمه

▪سرویس بهتر ▪قیمت بهتر ▪بیمه بهتر

بیمه عمر
بیمه پرستاری
بیمه دنتال

بیمه کارمندان
بیمه سلامتی
بیمه اوباما

بیمه منزل
بیمه اتومبیل
بیمه بازنشستگی
بیمه از کار افتادگی

قبل از رسیدن به سن ۶۵ سالگی برای درخواست کارت مدیکر و کارت دارو با عضویت ورزشگاه رایگان با ما تماس بگیرید

خدمات مهاجرت زیر نظر مشاور با سابقه

آزیتا سلیمانی

با اجازه رسمی از ایالت کالیفرنیا #10030424

- دعوتنامه برای اقوام
- سیتیزن‌شیپ
- اجازه‌کار
- پاسپورت سفید
- درخواست عدم سوء پیشینه
- درخواست و تمدید گرین‌کارت
- دریافت و تمدید پاسپورت آمریکایی و ایرانی
- سیتیزن‌شیپ رایگان و بدون امتحان برای افراد واجدشرایط

سوشیال سکوریتی، مدیکل ، مدیکر

حقوق بازنشستگی،حقوق از کارافتادگی ، حقوق و مزایای پرستار در خانه

تراست اکانت Living Trust / Will Account

Encino (818)933-0000

LA (310)697-6565

صرافی فردوسی

با ۱۴ سال سابقه درخشان در جابجایی انواع ارزها

کلیه ارزها از بانکهای معتبر کشورهای اروپایی انجام می شود و بانکهای آسیای جنوب شرقی هیچگونه حواله بانکی از کشورهای ایران، دبی، کویت انجام نخواهد شد .

این صرافی هیچگونه معامله به صورت نقدی در هیچ یک از کشورها ندارد
ارائه کلیه مدارک در هنگام معاملات ارزی الزامی است.

بهترین نرخ دلار برای ایرانیان عزیز در سراسر جهان و مخصوصا ایرانیان عزیز مقیم آمریکا

Ferdowsi Money Exchange
Las Pinas, las Pinas, Philippines

1 (833) 269 0069
(929) 226-2120
(Whats App)

ferdowsimoneyexchange.com

تمرکز ما روی پرونده تصادف شما

HEIDARI LAW GROUP P.C.
INJURY LAWYERS

سامان حیدری

وکیل رسمی دادگاههای کالیفرنیا و نوادا
و فدرال آمریکا

- ✓ تصادفات رانندگی:
  - تصادفات اوبر - لیفت (Uber and Lyft Accidents)
  - تصادفات با ماشینهای سنگین (Trucking Accidents)
  - تصادفات با موتور سیکلت (Motorcycle Accidents)
  - تصادفات منجر به فوت (Wrongful Death)
- ✓ زمین خوردگی در مراکز تجاری و مسکونی
- ✓ حمله حیوانات (Dog Bite)

مشاوره رایگان در ۲۴ ساعت شبانه روز

YOU PAY NOTHING UNTIL WE WIN!!!

پرداخت حق الوکاله فقط در صورت پیروزی

818-818-0707 SAN FERNANDO VALLEY
949-239-1020 IRVINE
702-722-1500 LAS VEGAS

تمرکز ما روی پرونده تصادف شما

HEIDARI LAW GROUP P.C.

TRIAL LAWYERS

OUR PRIMARY FOCUS IS ON YOUR CASE

LOS ANGELES

3550 Wilshire Blvd.
Suite1907
Los Angeles.CA 90010

Tel: (818) 818-0707
Fax: (213) 884-4588

IRVINE

17901 Von karman Ave
Suite 600
Irvine, CA 92614

Tel: (949) 239-10-20
Fax: (949) 239-10-21

LAS VEGAS

400 S. 4th Street
Suite 500
Las Vegas,NV 89101

Tel: (702) 722-1500
Fax: (702) 722-1600

Email:Sam@HeidariLawGroup.com

We Have Obtained Over 9 Figures For Our Clients

دکتر رادنی مصریانی و همکاران

وکیل رسمی دادگاه های کالیفرنیا و فدرال

MESRIANI LAW GROUP

امور کارمند و کارفرما | تصادفات / صدمات بدنی

PERSONAL INJURY / ACCIDENTS | EMPLOYMENT / LABOR LAW

SEASONED TRIAL ATTORNEYS | VIGOROUS ADVOCACY

(818) 80 80 80 8

www.mesrianilaw.com

510 Arizona Avenue, Santa Monica, CA 90401

Los Angeles | Santa Monica | San Fernando Valley | Irvine

We Have Obtained Over A Hundred Million Dollars For Our Clients

RODNEY MESRIANI, ESQ.

دکتر رادنی مصریانی و همکاران

MESRIANI LAW GROUP

امور کارمند و کارفرما

EMPLOYMENT / LABOR LAW

تصادفات و صدمات بدنی

PERSONAL INJURY / ACCIDENTS

SEASONED TRIAL ATTORNEYS

VIGOROUS ADVOCACY

818-80-80-80-8

www.mesrianilaw.com

510 Arizona Avenue, Santa Monica, CA 90401

Los Angeles - Santa Monica - San Fernando Valley - Irvine

IRAN SHIPPING LINE

AMIRCO

فقط یک نام

امیرکو

اینترنشنال

حمل وسایل شخصی و کالاهای تجاری به ایران و سایر نقاط جهان تحت قوانین دولت آمریکا(OFAC)
پست کسپرس دارو، مدارک و هدایا به تمام نقاط ایران بین ۵ تا ۷ روز

حمل مستقیم کانتینرهای ۲۰ و ۴۰ فوتی به تمام نقاط ایـران به صورت هفتگی در اسـرع وقت با نازلتـرین‌قیمت

با بیش از۴۰ سال سابقه درخشان و بیمه معتبر

فقط کافیست تشریف بیاورید اجازه دهید در خدمتتان باشم.

Toll Free: 800-826-IRAN (4726)

800-UAMIRCO (826-4726)

TEL.: 310-842-8000

amircointl@aol.com

LA VASCULAR SPECIALISTS

دکتر رامتین مسعودی
Ramtin Massoudi, M.D.

American Board of Venous,
Lymphatic & Wound Care Medicine Diplomate

دکتر روبن احدوت
Roben Ahdoot, MD

Board Certified Endovascular &
Interventional Radiologist

هدف اصلی ما سلامتی پای شماست

اگر در پاهای تان درد، خستگی، سنگینی، گرفتگی عضله،
تورم، سوزش یا احساس سردی می کنید یا دارای اضافه وزن، دیابت یا فشار
خون بالا هستید، یا سیگار می کشید و یا طولانی نشسته یا ایستاده اید و
یا بالای پنجاه سال سن دارید.
ممکن است گردش خون ضعیفی داشته باشد

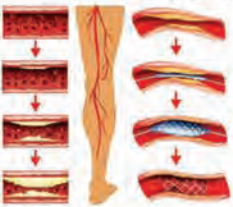

Most P.P.O Insurance & Medicare Accepted

Beverly Hills	Glendale	Encino
8500 Wilshire Blvd. Suite #518	1511 West Glenoaks Blvd.	16661 Ventura Blvd. Suite #824
310.855.7171	818.877.7273	818.877.7272

www.lavascularspecialists.com

برای دریافت همه گونه کمک های دولتی
با ما تماس بگیرید

دفتر خدمات مهوش مازگانی

با ۲۸ سال سابقه در خدمت
به هموطنان محترم

- مدیکل، مدیکر، حقوق بازنشستگی
- پاسپورت سفید
- حقوق سوشیال سکیوریتی SSI، SSA
- اخذ گرین کارت
- حقوق از کارافتادگی SDI ، CAPI
- سیتی زن شیپ، بدون امتحان (برای واجدین شرایط)

(949) 975 - 0874
Orange County

(310) 273 - 5228
1110 S. ROBERTSON Blvd. Suite 3
Los Angeles, CA 90035

نازنین مازگانی

وکیل رسمی دادگاه های
کالیفرنیا و فدرال

Law Offices of Nazanin Mazgani

Immigration

- ☒ امور مهاجرتی و تابعیت
- ☒ گرین کارت، سیتی زن شیپ
- ☒ اخذ ویزای مهاجرتی و توریستی
- ☒ ویزای سرمایه گذاری
- ☒ جلوگیری از اخراج از امریکا

Personal Injury / Accidents

تصادفات / صدمات بدنی

Social Security Disability

(Initial Filings and Hearings)

حقوق مربوط به از کار افتادگی

(310)892 - 0820

11400 W. Olympic Blvd.,Suite 200
Los Angeles, CA 90064

www.mazganilaw.com

رادیولوژی دیسک

Accredited by American College of Radiology

انجام آزمایش‌های سی تی اسکن و ام -آر-آی
با هزینه مناسب.
با انجام آزمایش‌های فوق‌فقط هزینه آزمایش‌های
معمولی را می پردازید .

رادیولوژی دیسک مجهز به سیستم‌های :

- ام آر آی باز و بسته (MRI)
- رادیوگرافی معمولی (X RAY)
- سی تی اسکن (CT SCAN)
- سونوگرافی (SONOGRAPHY)
- دستگاه سنجش پوکی استخوان (BONE DENSITOMETRY)

از پزشکانی که درمان شما را به عهده دارند بخواهید که با توجه
به مناسبترین قیمت هایی که ما پیشنهاد می کنیم و بهترین سرویسی
که می دهیم ، این‌کلینیک را برای امور رادیولوژی شما انتخاب کنند

DISC . DIAGNOSTIC IMAGING
SERVICE CENTER, INC.

(818) 986 - 3472

16661 VENTURA BLVD,. #100, ENCINO, CA 91436

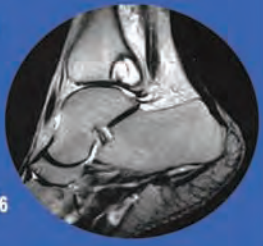

Uber ACCIDENTS?

My Uber Lawyer .com

(888) 979 - 7979

EXPERT UBER LAWYERS

AURORA
PERIODONTAL CARE

دکتر
شارونا دیان
دندانپزشک

دارای بورد تخصصی پریودنتیکس (جراحی لثه)

دانش‌آموخته دانشگاه هاروارد

با استفاده از آخرین تکنولوژی‌ها
برای سلامتی کامل، آسایش و زیبایی لثه‌ها و دندان‌ها
و زدودن ترس از دندانپزشکی

Dr. Sharona is a Harvard-trained, board-certified periodontist
who is passionate about helping her patients
save their own teeth in a state of health, function, comfort and beauty.
She uses comfort-enhancing technologies and minimally
invasive techniques to take the fear out of dentistry.

Call us to today to schedule an exam with Dr. Sharona Dayan

(310) 205-0900

www.auroraperiodontal.com

تصادف ، اتفاق ناخوشایندی است!ولی

با راهنمایی های سی بی اس آتو بادی می توان عواقب تصادف را کنترل کرد
و ضرر و زیان را به کمترین میزان ممکن رساند

سی بی اس آتو بادی با بیش از ۴۰ سال حضور مداوم
در این کار و شناخت همه ریزه کاری های این کار در
خدمت شما برای آن که شما بتوانید ضرر و زیان
تصادف ناخواسته را کنترل کنید.

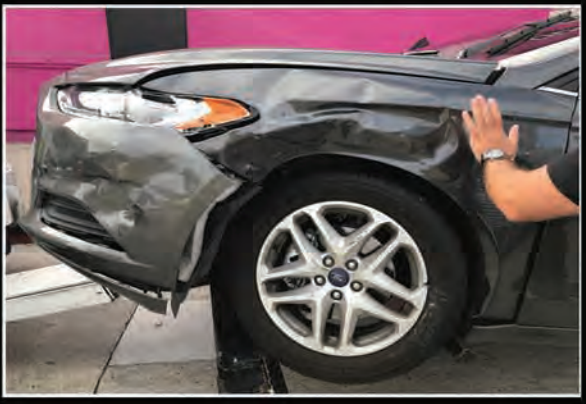

818.765.5300

Fax:818.255.6655

6729 Lankershim Blvd
North Hollywood CA 91606

www.ketab.com

Click

Go

کتابفروشی شرکت کتاب

از طریق تلفن و آن لاین

www.ketab.com

ketab1@ketab.com

KETAB BOOKSTORE

Tel:(310) 477-7477

Fax: (310) 444-7176

تلفن رایگان 1-800-FOR-IRAN

خارج از لس آنجلس 1-800-367-4726

All Investments Group, Inc.

کامیار روحانی

Residential & commercial

424-385-2981

تعدیل، تغییر و پایین آوردن بهره

از بین بردن وام های دوم

خرید و فروش املاک

Loan modification

Short pay

Short sale

Refinancing

Sale & Purchase

Hard Money

Reverse Mortgage

BERENJI & Associates
A Professional Law Corporation

دفاتر حقوقی برنجی و همکاران

888.844.5294
Call Now For A Free Consultation

Aggressive & Compassionate Representation
For All Your **FAMILY LAW** Matters

حسین برنجی
HOSSEIN F. BERENJI, ESQ.

- Divorce & Legal Separation
- Spousal Support
- Child Support
- Child Custody/Visitation
- Pre- & Post-Marital Agreements

- طلاق و جدایی قانونی
- نفقه همسر
- نفقه فرزند
- قیمومیت فرزند/ حق ملاقات
- قرارداد پیش و پس از ازدواج

310.271.6290 | www.BestFamilyLawAttorney.com

9107 Wilshire Blvd., Suite 750, Beverly Hills, CA 90210

www.IranianNewYear.com

نوروزتان پیروز

۱۳۹۹ هجری خورشیدی -۲۵۷۹ ایرانی خورشیدی

تحویل سال نو

پنجشنبه ۱۹ مارچ ۲۰۲۰- ۲۹ اسفند ۱۳۹۸

غرب امریکا و کانادا ساعت:	۸ و ۴۹ دقیقه و ۳۷ ثانیه بعدازظهر
مرکز امریکا و کانادا ساعت:	۱۰ و ۴۹ دقیقه و ۳۷ ثانیه بعدازظهر
شرق امریکا و کانادا ساعت:	۱۱ و ۴۹ دقیقه و ۳۷ ثانیه بعدازظهر

جمعه ۲۰ مارچ ۲۰۲۰- ۱ فروردین ۱۳۹۹

ایران ساعت:	۷ و ۱۹ دقیقه و۳۷ ثانیه بامداد
انگلستان ساعت:	۳ و ۴۹ دقیقه و ۳۷ ثانیه پس از نیمه شب

Happy Nowruz

Thursday March 19th, 2020

Pacific Zone:	08:49:37 PM
Central Zone:	10:49:37 PM
Eastern Zone:	11:49:37 PM

Friday March 20st, 2020

IRAN:	07:19:37 AM
UK:	03:49:37 AM

© Ketab Corp 2020

شرکت کتاب

Ketab Corp.

www.IranianNewYear.com

ای ایران

ای ایران ای مرز پرگهر — ای خاکت سرچشمهٔ هنر
دور از تو اندیشه بدان — پاینده مانی تو جاودان
ای دشمن ار تو سنگ خاره‌ای من آنهم — جان من فدای خاک پاک میهنم
مهر تو چون شد پیشه‌ام — دور از تو نیست اندیشه‌ام
در راه تو کی ارزشی دارد این جان ما — پاینده باد خاک ایران ما
سنگ گهست در کوهسار است — خاک دشت بهتر از زر است
مهرت از دل کی برون کنم — برگویی مهر تو چون کنم
تا گردش جهان و دور آسمان بپاست — نور ایزدی همیشه رهنمای ماست
مهر تو چون شد پیشه‌ام — دور از تو نیست اندیشه‌ام
در راه تو کی ارزشی دارد این جان ما — پاینده باد خاک ایران ما
ایران ای خرم بهشت من — روشن از تو سرنوشت من
گر آتش بارد به پیکرم — جز مهرت در دل نپرورم
از آب و خاک و مهر تو سرشته شد گلم — مهر اگر برون رود گلی شود دلم
مهر تو چون شد پیشه‌ام — دور از تو نیست اندیشه‌ام
در راه تو کی ارزشی دارد این جان ما — پاینده باد خاک ایران ما

کلام: گل گلاب
خط: صدر

شرکت کتاب برای همه اقوام ایرانی و دارندگان همه‌ی باورها و اعتقادات مذهبی و قومی ایرانیان احترام قائل است و پیام جهانی کوروش بزرگ، «مَدارا و تساهل» تعیین کننده‌ی اصلی خط مشی شرکت کتاب در زمینه‌های فرهنگی و اطلاع‌رسانی به‌شمار می‌آید.

تقویم سال ۱۳۹۹ خورشیدی

همراه با تقویم‌های میلادی - عبری- هجری قمری

ناشر: شرکت کتاب
محل انتشار: لوس آنجلس- کالیفرنیا- امریکا
حروفچینی، تنظیم و ویرایش صفحات:
کادر فنی و طراحی شرکت کتاب

تا آن‌جا که در توان بوده، کوشیده‌ایم که این تقویم با استفاده از مطمئن‌ترین منابع علمی و فرهنگی و تازه‌ترین امکانات فنی، بدون اشتباه باشد. معهذا شرکت کتاب هیچ‌گونه مسئولیتی را در قبال اشتباهات احتمالی نمی‌پذیرد.

تمامی ایده‌ها و مراحل اجرایی این تقویم مانند سایر انتشارات شرکت کتاب، به ابتکار و سفارش بینان‌گذار و مدیران این شرکت انجام شده است، لذا تقلید و اقتباس از هر یک از مطالب ویژه این تقویم، تصویرها یا اطلاعات طبقه‌بندی شده‌ی مندرج در آن، بر طبق قوانین بین‌المللی حفظ حقوق ناشر، نویسنده و تصویربردار اکیداً ممنوع است.

مدیریت شرکت کتاب ضمن تأکید بر لزوم دسترسی ایرانیان خارج از کشور به اطلاعات ضروری میهن خود، مخالفت صریح خود را در رابطه با تعطیلات رسمی اعلام شده از طرف حکومت استبدادیِ وقت که بدون خواست و نظر مردم می‌باشد، اعلام می‌دارد.

لازم به یادآوری است که عبارت «تعطیل رسمی» به جای مناسبت‌های پدید آمده بعد از ۲۲ بهمن ماه ۱۳۵۷، برای نخستین بار توسط شرکت کتاب از سال ۱۹۸۱، در تقویم‌های این شرکت به کار رفت و از سوی سازمان‌های انتشاراتی دیگری نیز به‌درستی مورد استفاده قرار گرفت. برخی از روزهای واقعی و ملی ایران، با تعطیلات فعلی ایران متفاوت است.

تاریخچه تقویم‌های مرسوم در میان ادیان و اقوام ایرانی*

بیژن خلیلی

نام هر دستگاه تقسیم زمان به سال،ماه، هفته و روز و نیز دفتر یا جدولی مشتمل بر این تقسیمات یا تقسیماتی مشابه آن‌ها را تقویم گویند. در سالنامه‌ای که در دست دارید، چهار تقویم میلادی، خورشیدی، قمری و عبری را ثبت کرده‌ایم که مردم ایران از آن‌ها استفاده می‌کنند.تقویم‌های دیگر مورد استفاده‌ی مردم ایران، تقویم زرتشتی، تقویم بهایی و تقویم شاهنشاهی است.

تقویم هجری خورشیدی: تقویم رسمی ایران و بر پایه‌ی تقویم جلالی (منسوب به ملکشاه سلجوقی)و از ابداعات حکیم عمرخیام نیشابوری است. مبدأ تاریخ آن هجرت پیامبر اسلام از مکه به مدینه است و طول یک‌سال آن برابر است با ۳۶۵/۲۴۲۲ روز و در اکثر موارد هر سه سال یک‌بار به ماه اسفند که ۲۹ روزه است یک روز می‌افزایند که آن سال را کبیسه می‌گویند و ۳۶۶روز است. (سال ۱۳۹۹ سال کبیسه است)

تقویم میلادی (گری گوری): تقویمی که در بیش‌تر ممالک جهان رایج است. از سال ۱۵۸۲ توسط پاپ گرگوریس سیزدهم معمول گشت. مبدأ تاریخ آن میلاد مسیح است، طول مدت سال ۳۶۵ روز و هر ۴ سال یک‌بار که عدد سال به ۴ قابل قسمت باشد،۳۶۶ روز در نظر می‌گیرند به جز سال‌های قرن (مانند ۱۷۰۰ میلادی ، با آن‌که عدد سال به ۴ قابل قسمت است، سال کبیسه محسوب نمی‌شود). تنها در مواردی که سال قرن به عدد ۴۰۰ قابل قسمت باشد، بطور مثال، سال ۲۰۰۰ کبیسه محسوب می‌شود. در سال کبیسه، فوریه به جای ۲۸ روز ۲۹ روزه است. (سال ۲۰۲۰ کبیسه است)

تقویم عبری: بر اساس گردش ماه است. آغاز سال، اول ماه تیشری در اوایل پاییز است. مبدأ این تاریخ -براساس روایت کتاب مقدس-آفرینش انسان است. اسامی کنونی ماه‌ها اقتباسی از ماه‌های بابلی و آشوری است. طول سال این تقویم ۳۵۳، ۳۵۴ و یا ۳۵۵ شبانه‌روز است و هر سه سال یک‌بار کبیسه کرده و سال را سیزده ماهه محاسبه می‌کنند. به این ترتیب عقب افتادن تقویم خود را از تقویم خورشیدی جبران می‌کنند.

تقویم عربی: تقویم هجری قمری، تقویم دینی ممالک اسلامی و بر اساس گردش ماه استوار است. آغاز سال، اول ماه محرم است و مبدأ تاریخ، زمان هجرت پیامبر اسلام از مکه به مدینه است. طول این سال ۳۵۴ یا ۳۵۵ شبانه‌روز است. اهل شرع، هر ماه را از رؤیت هلال به رؤیت هلال دیگر می‌گیرند و آن هرگز از ۳۰ شبانه‌روز تجاوز نمی‌کند و از ۲۹ شبانه‌روز کم‌تر نمی‌شود.

تقویم زرتشتی:اول سال هم‌زمان با تقویم رسمی ایران است. در این دستگاه زمان، هفته وجود ندارد. هر ماه سی روز است. طول سال ۱۲ ماه،هرماه سی روز به اضافه ۵ روز (اندرگاه) است. نام روزهای ماه :

۱- اورمزد	۱۱- خور	۲۱- رام
۲- وهمن	۱۲- ماه	۲۲- باد
۳- اردیبهشت	۱۳- تیر	۲۳- دی بدین
۴- شهریور	۱۴- گوش	۲۴- دین
۵- سپندارمذ	۱۵- دی بمهر	۲۵- ارد
۶- خورداد	۱۶- مهر	۲۶- اشتاد
۷- امرداد	۱۷- سروش	۲۷- آسمان
۸- دی بآذر	۱۸- رشن	۲۸- زامیاد
۹ - آذر	۱۹- فروردین	۲۹- مانترسپند
۱۰- آبان	۲۰- ورهرام	۳۰- انارام

اول فروردین ۱۳۹۹مقارن است با اول فروردین سال ۳۷۵۸ زرتشتی و مبدأ تاریخ آن مبعوث شدن اشو زرتشت به پیامبری است.

تقویم بهایی: هر سال ۱۹ماه و هر ماه ۱۹روز، یعنی در مجموع ۳۶۱ روز است و۴یا ۵ روز نیز به آن می‌افزایند تا طول سال خورشیدی تکمیل شود. آخرین روز اسفند و یا اول فروردین آغاز سال بهایی است. عدد ۱۹که برای روزهای ماه در نظر گرفته می‌شود از مجموع ۱۸+1تشکیل می‌شود که به‌معنی ۱۸نفرحواریون سیدعلی محمد باب (سیدعلی محمد باب حواریون خود را «حی» خطاب می‌کرد که به‌حساب ابجد حروف‌ح+ی برابر است با عدد ۱۸) و یک نیز خود به‌نشانه‌ی سیدعلی محمد باب است. مبداء این تقویم، بعثت سیدعلی محمد باب است.

تقویم شاهنشاهی یا تقویم کوروشی یا تقویم ایرانی: همان تقویم رسمی ایران است با این تفاوت که مبدأ تاریخ آن تاج‌گذاری کورش کبیر است. از سال ۱۳۵۵ خورشیدی این تقویم طبق تصویب مجلس شورای ملی ایران در ایران به ویژه در دوایر دولتی رایج شد. تفاوت دو مبدأ تاریخ شاهنشاهی و تاریخ هجری خورشیدی ۱۱۸۰ سال است.این تقویم در سال ۱۳۵۷ در دوران نخست‌وزیری جعفر شریف‌امامی منسوخ شد، ولیکن در حال حاضر به‌عنوان «تقویم ایرانی» مورد استفاده بخشی از ایرانیان طرفدار بازگشت به دوران شکوهمند ایران باستان است.

تقویم چینی: این تقویم بیشتر برای سال تولد و نماد حیوانی آن مورد توجه ایرانیان به مانند اکثر ملت‌های جهان قرار می‌گیرد که در صفحه بعد جدول سال‌ها و نمادهای معادل آن آمده است.

* برای نگارش این مقاله، از مآخذ مختلف به‌ویژه دائره‌المعارف فارسی مرحوم غلامحسین مصاحب استفاده شده است.

این مقاله با اندک تفاوتی برای نخستین باردر سالنامه ایرانیان از انتشارات شرکت کتاب به چاپ رسیده است.

در تقویم امســـال روز های۲۴ آبان ماه و ۷ دی ماه به عنوان ســـالگرد جنبش های سراسری ملت قهرمان ایران علیه استبداد حاکم مذهبی ثبت شده است

ثبت رویدادهای اعتراضی سال ۱۳۸۸ایران در تقویم شرکت کتاب [۱]

سولماز شریف
خبرگزاری بی بی سی

وقتی روزنامه‌ای سانســـور می‌شود، یک جای مطلب ناقص می‌ماند و جمله‌بندی‌ها تغییر می کنند. وقتی کتابی یا سخنی سانسور می‌شود هم معمولاً از چشم‌ها پنهان نمی‌ماند؛ اما بعضی سانسورها شاید به دلیل دور از انتظار بودن‌شان چندان به چشم نمی‌آیند. یکی از این دست سانسورها، سانسور تقویم است.

تقویم‌ها علاوه بر وظیفه‌ی اصلی‌شـــان، وظیفه‌ی یادآوری تاریخ و گذشـــته را برای امروزیان دارند، اما آیا این وظیفه را به درستی انجام می‌دهند؟ نگاهی به تقویم جیبی‌تان که هر روز آن را باز می کنید، بیاندازید. اثری از اعیاد یهودی در آن می‌بینید؟ آیا روزهای مهم مسیحیان در تقویم رسمی دیده می‌شود؟ زرتشتیان چطور؟

۱- این گزارش در تاریخ ۲۷ آوریل سال ۲۰۱۰، در وب‌سایت خبرگزاری بی‌بی‌سی به نشانی www.bbc.co.uk منتشر شده است.

در عالم سیاست هم، اعدام مخالفان حکومت در زندان‌های ایران در دهه‌ی شـــصت را نمی‌تـــوان از تاریخ حذف کرد؛ همین‌طور ســـاقط کردن هواپیمای مسافربری ایران توسط نیروی دریایی آمریکا و کشته شدن دویست و نود غیرنظامی ایرانی را نباید فراموش کرد.

بیژن خلیلی، ناشر شرکت کتاب در لس‌آنجلس آمریکا در مورد سانسور تقویم‌هایی که در داخل ایران منتشر می‌شوند، به بی بی سی فارسی می‌گوید: «بر سر کار بودن دولت‌های مختلف در اعصار متفاوت در تاریخ ایران، تعیین‌کننده‌ی چهارچوب تقویم‌های رسمی کشور بوده‌اند و ناشران در انتشار تقویم هم دچار خودسانسوری می‌شوند. در حال حاضر، اگر توجه کنیم به‌طور کلی بعضی از روزها، بدون خواســـت و توجه مردم در تقویم‌ها آمده‌اند و این نشأت گرفته از سیستم‌های استبدادی متفاوتی است که متأسفانه بعد از انقلاب مشروطیت بر ایران حاکم بودند».

خلیلی مدت بیست و یک ســـال است که تقویمی منتشر می‌کند که مناسبت‌های آن، به گفته خودش، بنا به خواست و نیاز ایرانیان در نظر گرفته شده‌اند. او از فرصتی که حضور در آمریکا در اختیار او گذاشـــته است استفاده کرده و تقویم سالانه‌ای منتشر می‌کند که به گفته‌ی خودش، همه‌ی عقاید مذهبی و سیاسی ایرانیان در آن گنجانده می‌شود. از عید گل بهائیان گرفته تا روزه‌ی بزرگ یهودیان.روز عید غدیر خم در این تقویم مشخص شده در حالی‌که چند صفحه پس و پیش آن، میلاد مسیح آمده است.
اما این تقویم، امسال تفاوت عمده‌ای با سال‌های پیش دارد.

مهدی افشارنیک، خبرنگار مقیم ایران در این مورد می‌گوید: «طبیعتاً، درج روزها و مناسبت‌هایی که مورد تایید دولت‌ها باشند در تقویم بلامانع است، اما روزهایی هم دیده می‌شود که در حافظه‌ی تاریخی مردم ایران هستند، اما اثری از آنان در تقویم دیده نمی‌شـــود مثل تولد دکتر مصدق یا جشن مهرگان».

وی می‌افزاید: «ایرانیان یک فرهنگ سنتی در این خصوص داشته‌اند که چندان هم پیرو تقویم‌های رسمی و دولتی نبوده است. مثلاً زمان تولد فرزندان‌شان را پشت قرآن می‌نوشته‌اند. مناســـبت‌های ملی و میهنی هم به همین ترتیب سینه به سینه منتقل می‌شده‌اند و هنوز هم می‌شوند».

سال پیش، حوادث پس از انتخابات ریاست جمهوری ایران و به دنبال آن جنبش اعتراضی موسوم به جنبش سبز پیش آمد که توجه جهانیان را نیز به خود جلب کرد.

پیش‌تر از آن هم، اعتراضات مردمی ایرانیان به صورت دهان به دهان یا در نهایت در دنیای اینترنت ثبت و منعکس می‌شد، اما ناشر شرکت کتاب تصمیم گرفت که مناسبت‌های مربوط به «جنبش سبز» را به صورت مکتوب در تقویم رسمی ثبت کند.

به‌عنوان‌مثال ۲۲ خرداد ما به‌عنوان سالگرد جنبش سبز ایران در تقویم مشخص شده است و ۳۰ خرداد، سالگرد جان باختن ندا آقاسلطان آقای خلیلی، هدف از گنجانـــدن این روزها در تقویم را این طور بیان می‌کند: «وقایع سال گذشته در ایران، وقایع بسیار

مهمی هســـتند که مردمی بودن آن، به اهمیتش می‌افزاید. ســـال پیش، دنیا برای اولین بار در روز قدس متوجه شد که واقعاً مردم ایران چگونه فکر می‌کنند. هر ساله به مدت سی سال، مردم دنیا تصویر دیگری از ایران داشتند اما سال پیش ایرانیان به‌درستی به خیابان آمدند و در روز قدس فریاد زدند «نه غزه، نه لبنان جانم فدای ایران» و این نشان دهنده‌ی این است که آنان با طرز تفکر پیشین مخالف بوده‌اند اما سی سال مورد سانسور قرار می‌گرفته اند».

افشارنیک در این خصوص می گوید: «روزهای سخت نُه ماهه‌ی بعد از انتخابات، هر روزش حوادث و تحولاتی را در دل داشـــت که شایسته اســـت در حافظه‌ی جمعی ما ایرانی‌ها ثبت شود. تجربه‌های مهمی طی این روزهای سخت کسب شده که نباید اجازه داد به راحتی از کف بروند».

خلیلی در پایان در خصوص گردآوری همه‌ی اعیاد مذهبی ایرانیان می گوید: «کوروش کبیر به هنگام فتح بابل، به همه‌ی ادیان اجازه داد تا آزادانه مراســـم دینی خود را انجام دهند، پس چرا ما نتوانیم راه نیاکان‌مان را پیش ببریم و به همه‌ی باورهای مذهبی و پیروان‌شان احترام بگذاریم؟»

جشن‌ها و روزهای ملی ایرانیان
شامل روزهای مهم و جشن‌های ایرانیان

از ۱ فروردین ماه ۱۳۹۹ تا ۳۰ اسفند ۱۳۹۹

جمعه	۱	فروردین	نوروز (به مدت چهار روز برای ادارات و ۱۳ روز برای مدارس)
چهارشنبه	۶	فروردین	زاد روز زرتشت پیامبر
چهارشنبه	۱۳	فروردین	سیزده بدر
پنجشنبه	۲۲	خرداد	سالگرد جنبش سبز ملّی ایران
جمعه	۳۰	خرداد	سالگرد جان باختن ندا آقا سلطان نماد جنبش ملی ایران
سه شنبه	۱۰	تیر	تیرگان
سه شنبه	۱۴	مرداد	سالروز انقلاب مشروطیت
پنجشنبه	۱۰	مهر	مهرگان
چهارشنبه	۷	آبان	روز جهانی کوروش بزرگ در ایران
شنبه	۲۴	آبان	سالگرد جنبش اعتراضی ملت ایران علیه استبداد مذهبی حاکم ۱۳۹۸
جمعه	۲۱	آذر	روز نجات آذربایجان
سه شنبه	۲۵	آذر	روز مادر در ایران
یکشنبه	۳۰	آذر	شب یلدا
یکشنبه	۷	دی	سالگرد جنبش اعتراضی ملت ایران علیه استبداد مذهبی حاکم ۱۳۹۶
چهارشنبه	۱۷	دی	روز آزادی زن در ایران
جمعه	۱۰	بهمن	جشن سده
دوشنبه	۱۳	بهمن	روز ملی و بین‌المللی دریای پارس (خلیج فارس)
سه شنبه	۵	اسفند	روز بزرگداشت زن و زمین در ایران باستان
سه‌شنبه	۲۶	اسفند	چهارشنبه سوری
جمعه	۲۹	اسفند	ملی شدن صنعت نفت ایران

روزهای مهم مذهبی باورمندان مسیحی در سال‌های ۲۰۲۱ و ۲۰۲۰

جمعه	۱۰	آپریل	جمعه خوب
یکشنبه	۱۲	آپریل	عید پاک
چهارشنبه	۲۵	دسامبر	زاد روز عیسی مسیح
چهارشنبه	۱	ژانویه ۲۰۲۱	آغاز سال نو میلادی
دوشنبه	۶	ژانویه ۲۰۲۱	زاد روز عیسی مسیح (کلیسای ارتدکس)

روز خدا ناباوران (Atheists)

چهارشنبه	۱	آپریل	روز ملی پرسش و گفتگو با خدا ناباوران (Atheists)

روزهای مذهبی باورمندان مسلمان در سال ۱۳۹۹ که در حال حاضر در ایران تعطیل رسمی است

یکشنبه	۲۷	رجب	روز بعثت پیامبر اسلام
پنجشنبه	۱۵	شعبان	روز تولد امام زمان
جمعه	۲۱	رمضان	درگذشت امام علی
یکشنبه	۱	شوال	عید فطر
چهارشنبه	۲۵	شوال	درگذشت امام جعفر صادق
جمعه	۱۰	ذیحجه	روز قربان
شنبه	۱۸	ذیحجه	روز غدیر
شنبه	۹	محرم	تاسوعای حسینی
یکشنبه	۱۰	محرم	عاشورای حسینی
پنجشنبه	۲۰	صفر	اربعین حسینی
جمعه	۲۸	صفر	درگذشت پیامبر اسلام و امام حسن مجتبی
شنبه	۲۹	صفر	درگذشت امام رضا
یکشنبه	۸	ربیع‌الاول	درگذشت امام حسن عسگری
سه‌شنبه	۱۷	ربیع‌الاول	روز تولد پیامبر اسلام
یکشنبه	۳	جمادی‌الآخر	درگذشت فاطمه زهرا
پنجشنبه	۱۳	رجب	روز تولد امام علی
پنجشنبه	۲۷	رجب	روز بعثت پیامبر اسلام

روزهای مهم مذهبی باورمندان یهودی در سال‌های ۵۷۸۰ و ۵۷۸۱

چهارشنبه	از شب ۱۴ام تا شب ۲۲ ام	نیسان	آغاز جشن فطیر (پسح) به مدت ۸ روز
جمعه و شنبه	۶ و۷	سیوان	جشن شاووعوت (موعد گل به مدت دو روز)
شنبه	۱	تیشری	نخستین روز رُش‌هشانا شروع سال یهودی
دوشنبه	۱۰	تیشری	یوم کیپور (روزه بزرگ یهودیان)
شنبه	۱۵	تیشری	آغاز جشن سوکوت به مدت ۸ روز
جمعه	۲۵	کیسلو	روز اول جشن حنوکا

روزهای مهم مذهبی باورمندان بهایی در سال ۱۳۹۹

یکشنبه	۳۱	فروردین تا سه‌شنبه ۱۱ اردیبهشت	عید رضوان (اظهار امر بهاءالله)
جمعه	۲	خرداد	اظهار امر سیدعلی محمد باب
چهارشنبه	۷	خرداد	درگذشت بهاءالله
چهارشنبه	۱۸	تیر	درگذشت سیدعلی محمد باب
دوشنبه	۲۸	مهر	زاد روز سیدعلی محمد باب
چهارشنبه	۳۰	مهر	زاد روز بهاءالله
دوشنبه	۱۱	اسفند تا پنجشنبه ۲۹ اسفند	یک ماه روزه

رویدادها و تعطیلات سال ۲۰۲۰ میلادی
Holidays & Events 2020

International Day of Nowruz (Year 1399)	March.....20
International Day for the Elimination of Racial Discrimination	March.....21
World Poetry Day	March.....21
World Water Day	March.....22
Zarathustra's Birthday	March.....25
International Day of Sport for Development and Peace	April.....06
World Health Day (WHO)	April.....07
Buddha Day	April.....08
First Day of Passover	April.....09
Good Friday	April.....10
Easter	April.....12
International Mother Earth Day	April.....22
World Book and Copyright Day	April.....23
Armenian Genocide Remembrance Day	April.....24
World Press Freedom Day	May.....03
Mother's Day	May.....10
Chronic Pain & Fibromyalgia Awareness Day	May.....12
Schizophrenia Awareness Week	May.....13
Multicultural Diversity Day	May.....21
Eid-e Fetr (IRAN)	May.....24
Memorial Day	May.....25
International Day of Innocent Children Victims of Aggression	June.....04
World Environment Day	June.....05
World Day Against Child Labor	June.....12
Flag Day	June.....14
World Elder Abuse Awareness Day	June.....15
World Refugee Day	June.....20
Father's Day	June.....21
International Music Day	June.....21
Independence Day	July.....04
Carl Gustav Jung's Birthday	July.....26
International Day of Friendship	July.....30

World Humanitarian Day	August....19
International Day of Charity	September..05
Labor Day	September..07
Menopause Awareness Month	September..07
Grandparent's Day	September..13
International Day of Democracy	September..15
First Day of Rosh Hashanah	September..18
Banned Books Week	September..20
International Day of Peace	September..21
World Alzheimer's Day	September..21
Yom Kippur	September..27
World Heart Day	September..29
Mehrgan	October.....01
First Day of Succoth	October.....03
World Animal Day	October.....04
World Teachers' Day	October.....05
World Mental Health Day	October.....10
Civil Awareness Day About Gays and Lesbians	October.....11
Columbus Day	October.....12
United Nations Day	October.....24
Cyrus The Great Day	October.....29
Halloween	October.....31
Daylight Savings Time Ends	November...01
Election Day	November...03
Veteran's Day	November...11
World Diabetes Day	November...14
International Day of Tolerance	November...16
Transgender Day of Remembrance	November...20
Children's Right Day	November...20
Thanksgiving Day	November...26
World AIDS Day	December...01
International Day of Persons with Disabilities	December...03
Human Rights Day	December...10
First Day of Hanukkah	December...11
Christmas Day	December...25

رویدادها و تعطیلات سال ۲۰۲۱ میلادی
Holidays & Events 2021

New Year's Day (2020)	January.....01
Christmas Orthodox	January.....06
Martin Luther King Jr. Day	January.....18
Holocaust Remembrance Day	January.....27
Persian Gulf Day	February.....01
World Cancer Day	February.....04
Lincoln's Birthday	February.....12
Chinese New Year	February.....12
World Radio Day	February.....13
St. Valentine's Day	February.....14
Presidents' Day	February.....15
International Mother Language Day	February.....21
World Wildlife Day	March.....03
International Women's Day	March.....08
Daylight Saving Time begins	March.....14
Daylight Saving Time begins	March.....15
Charshanbeh Soori	March.....16
St. Patrick's Day	March.....17

به فرزندان خود زبان فارسی بیاموزیم

ketab.com

تقویم سال ۱۳۹۹ خورشیدی
۱۲۵۷۹ ایرانی خورشیدی

یادآوری ضروری

۱- شرکت کتاب نخستین موسسه‌ی انتشاراتی است که ضمن مشخص کردن روزهای ملی ایران و روزهای مهم همه‌ی ادیان مورد باور ایرانیان در سراسر جهان، تعطیلات غیرملی و غیرایرانی را با عنوان «تعطیل رسمی» از سال ۱۹۸۱ به بعد در صفحات این تقویم مشخص کرده است.

۲- مدیریت این شرکت برای همه اقوام ایرانی و دارندگان همه‌ی باورها و اعتقادات مذهبی و قومی ایرانیان احترام قائل است و پیام جهانی کورش بزرگ، «مُدارا و تساهل»، تعیین کننده‌ی اصلی خط مشی شرکت کتاب در زمینه‌های فرهنگی و اطلاعاتی به شمار می‌آید.

www.IranianNewYear.com

۱۳۹۹	۱۴۴۱	۵۷۸۰	2020
فروردین	رجب	ادار	March

یادآوری ضروری

۱- شرکت کتاب نخستین موسسه‌ی انتشاراتی است که ضمن مشخص کردن روزهای ملی ایران و روزهای مهم همه‌ی ادیان مورد باور ایرانیان در سراسر جهان، تعطیلات غیرملی و غیرایرانی را با عنوان «تعطیل رسمی» از سال ۱۹۸۱ به بعد در صفحات این تقویم مشخص کرده است.

۲- مدیریت این شرکت برای همه اقوام ایرانی و دارندگان همه‌ی باورها و اعتقادات مذهبی و قومی ایرانیان احترام قائل است و پیام جهانی کورش بزرگ، «مُدارا و تساهل»، تعیین کننده‌ی اصلی خط مشی شرکت کتاب در زمینه‌های فرهنگی و اطلاعاتی به شمار می‌آید.

نوروز تان پیروز

لحظه تحویل سال ۱۳۹۹ به وقت لس‌آنجلس
پنجشنبه ۱۹ مارچ ۲۰۲۰ ـ ساعت ۸:۴۹:۳۷ بعدازظهر
www.IranianNewYear.com

پنجشنبه	۲۹	۲۴	۲۳	19	Thu.

روز ملی شدن صنعت نفت ایران

جمعه	۱	۲۵	۲۴	20	Fri.
نوروز					

ساعت‌ها در ایران یک ساعت به جلو کشیده می‌شود
از ۲۰ مارچ ۲۰۲۰ تا ۲۱ سپتامبر ۲۰۲۰، ساعت ایران از ساعت غرب آمریکا (+۱۱½) جلو تر است

Iranian New Year 1399
International Day for the Elimination of Racial Discrimination

شنبه	۲	۲۶	۲۵	21	Sat.
نوروز					

World Poetry Day

یکشنبه	۳	۲۷	۲۶	22	Sun.
نوروز					

اولین یکشنبه ماه فروردین، روز دید و بازدید ایرانیان در سراسر جهان

روز بعثت پیامبر اسلام

World Water Day

2020 March		۵۷۸۰ ادار	۱۴۴۱ رجب	۱۳۹۹ فروردین	
Mon.	23	۲۷	۲۸	۴	دوشنبه
Tue.	24	۲۸	۲۹	۵	سه‌شنبه
Wed.	25	۲۹	۳۰	۶	چهارشنبه
Zarathushtra's Birthday				زادروز زرتشت پیامبر	
Thu.	26	۱ نیسان	۱ شعبان	۷	پنجشنبه
				روزهنرهای‌نمایشی	
Fri.	27	۲	۲	۸	جمعه
Sat.	28	۳	۳	۹	شنبه
Sun.	29	۴	۴	۱۰	یکشنبه

تصادفات
دکتر کامران یدیدی
(818)999 - 9999

2020 April		۵۷۸۰ نیسان	۱۴۴۱ شعبان	۱۳۹۹ فروردین	
Mon.	30	۵	۵	۱۱	دوشنبه
Tue.	31	۶	۶	۱۲	سه‌شنبه
Wed.	1	۷	۷	۱۳	چهارشنبه
April					سیزده‌بدر- تعطیل رسمی در ایران
					روز ملی پرسش وکفتکو با خدا ناباوران (Atheists)
					روزشوخی اول آپریل
Thu.	2	۸	۸	۱۴	پنجشنبه
Fri.	3	۹	۹	۱۵	جمعه
Passover starts at the evening					
Sat.	4	۱۰	۱۰	۱۶	شنبه
Sun.	5	۱۱	۱۱	۱۷	یکشنبه

دفتروکالت دکتر کامران یدیدی

تصادفات
(818)999 - 9999

2020 April		۵۷۸۰ نیسان	۱۴۴۱ شعبان		۱۳۹۹ فروردین
Mon.	6	۱۲	۱۲	۱۸	دوشنبه
International Day of Sport for Development and Peace					روزسلامتی
Tue.	7	۱۳	۱۳	۱۹	سه‌شنبه
World Health Day (WHO)					
Wed.	8	۱۴	۱۴	۲۰	چهارشنبه
					آغازجشن فطیر(پسح) به مدت ۸ روز
					ازشب ۱۴ام تا شب ۲۲ ام نیسان
Buddha Day					سالروز گرامیداشت بودا
Thu.	9	۱۵	۱۵	۲۱	پنجشنبه
First Day of Passover					روزتولدامام‌زمان- تعطیل رسمی در ایران
Fri.	10	۱۶	۱۶	۲۲	جمعه
Good Friday					
Sat.	11	۱۷	۱۷	۲۳	شنبه
Sun.	12	۱۸	۱۸	۲۴	یکشنبه
Easter Sunday					

۱۳۹۹ فروردین		۱۴۴۱ شعبان	۵۷۸۰ نیسان		2020 April
دوشنبه	۲۵	۱۹	۱۹	13	Mon.
روزبزرگداشت عطار نیشابوری					
سه‌شنبه	۲۶	۲۰	۲۰	14	Tue.
چهارشنبه	۲۷	۲۱	۲۱	15	Wed.
پنجشنبه	۲۸	۲۲	۲۲	16	Thu.
جمعه	۲۹	۲۳	۲۳	17	Fri.
شنبه	۳۰	۲۴	۲۴	18	Sat.
یکشنبه	۳۱	۲۵	۲۵	19	Sun.
روزاول عید رضوان (عید گل - عید بزرگ بهائیان)					Baha'i First Day of Ridvan Easter

2020 April		۵۷۸۰ نیسان	۱۴۴۱ شعبان	۱۳۹۹ اردیبهشت	
Mon.	20	۲۶	۲۶	۱	دوشنبه
روزبزرگداشت سعدی					
Tue.	21	۲۷	۲۷	۲	سه‌شنبه
Wed.	22	۲۸	۲۸	۳	چهارشنبه
روزبزرگداشت شیخ بهائی					
International Mother Earth Day					
Thu.	23	۲۹	۲۹	۴	پنجشنبه
World Book and Copyright Day					
Fri.	24	۳۰	۳۰	۵	جمعه
Armenian Genocide Remembrance Day					
Sat.	25	۱	۱	۶	شنبه
		ایار	رمضان		
Sun.	26	۲	۲	۷	یکشنبه

تصادفات
دکتر کامران یدیدی
(818)999 - 9999

2020 April		۵۷۸۰ ایار	۱۴۴۱ رمضان	۱۳۹۹ **اردیبهشت**	
Mon.	27	۳	۳	۸	**دوشنبه**
Tue.	28	۴	۴	۹	**سه‌شنبه**
Wed.	29	۵	۵	۱۰	**چهارشنبه**
Thu.	30	۶	۶	۱۱	**پنجشنبه**
Fri.	1	۷	۷	۱۲	**جمعه**
May					روز جهانی کارو کارگر
Sat.	2	۸	۸	۱۳	**شنبه**
Sun.	3	۹	۹	۱۴	**یکشنبه**

تصادفات
(818)999 - 9999
دفتروکالت دکتر کامران یدیدی

2020 May		۵۷۸۰ ایار	۱۴۴۱ رمضان	۱۳۹۹ اردیبهشت	
Mon.	4	۱۰	۱۰	۱۵	دوشنبه
Tue.	5	۱۱	۱۱	۱۶	سه‌شنبه
Wed.	6	۱۲	۱۲	۱۷	چهارشنبه
Thu.	7	۱۳	۱۳	۱۸	پنجشنبه
Fri.	8	۱۴	۱۴	۱۹	جمعه
Sat.	9	۱۵	۱۵	۲۰	شنبه
Sun.	10	۱۶	۱۶	۲۱	یکشنبه

Mother's Day — روز مادر در آمریکا

2020 May		۵۷۸۰ ایار	۱۴۴۱ رمضان	۱۳۹۹ اردیبهشت	
Mon.	11	۱۷	۱۷	۲۲	دوشنبه
Tue.	12	۱۸	۱۸	۲۳	سه‌شنبه
Chronic Pain & Fibromyalgia Awareness Day					
Wed.	13	۱۹	۱۹	۲۴	چهارشنبه
Schizophrenia Awareness week					
Thu.	14	۲۰	۲۰	۲۵	پنجشنبه
Fri.	15	۲۱	۲۱	۲۶	جمعه
تعطیل رسمی در ایران					
درگذشت امام علی					
Sat.	16	۲۲	۲۲	۲۷	شنبه
روز بزرگداشت حکیم عمر خیام نیشابوری					
روز جهانی موزه و میراث فرهنگی					
Sun.	17	۲۳	۲۳	۲۸	یکشنبه

دفتر وکالت دکتر کامران یدیدی

تصادفات

(818)999 - 9999

۱۳۹۹ اردیبهشت		۱۴۴۱ رمضان	۵۷۸۰ ایار		2020 May
دوشنبه	۲۹	۲۴	۲۴	18	Mon.
سه‌شنبه	۳۰	۲۵	۲۵	19	Tue.
روزملی جمعیت					
چهارشنبه	۳۱	۲۶	۲۶	20	Wed.
روزاهدا عضو، اهدای زندگی					
پنجشنبه	۱	۲۷	۲۷	21	Thu.
خرداد					
Multicultural Diversity Day					
روز بهره وری و بهینه سازی مصرف					
روزبزرگداشت ملاصدرا					
جمعه	۲	۲۸	۲۸	22	Fri.
اظهار امر سیدعلی محمد باب					
شنبه	۳	۲۹	۲۹	23	Sat.
یکشنبه	۴	۱	۱	24	Sun.
تعطیل رسمی درایران		شوال	سیوان		Eid-e-Fetr
عید فطر					

۱۳۹۹ خرداد		۱۴۴۱ شوال	۵۷۸۰ سیوان		2020 May
دوشنبه	۵	۲	۲	25	Mon.
تعطیل رسمی در ایران					
روز یادبود قربانیان جنگ در آمریکا					Memorial Day
سه‌شنبه	۶	۳	۳	26	Tue.
چهارشنبه	۷	۴	۴	27	Wed.
درگذشت بهاءالله					
پنجشنبه	۸	۵	۵	28	Thu.
جمعه	۹	۶	۶	29	Fri.
جشن شاووعوت (موعد گل به مدت دوروز)					
جمعه شب تا شنبه بعدازظهر					
شنبه	۱۰	۷	۷	30	Sat.
یکشنبه	۱۱	۸	۸	31	Sun.

دفتر وکالت دکتر کامران یدیدی

تصادفات

(818)999 - 9999

2020 June		۵۷۸۰ سیوان	۱۴۴۱ شوال	۱۳۹۹ خرداد	
Mon.	1	۹	۹	۱۲	دوشنبه
Tue.	2	۱۰	۱۰	۱۳	سه‌شنبه
Wed.	3	۱۱	۱۱	۱۴	چهارشنبه
Thu.	4	۱۲	۱۲	۱۵	پنجشنبه
International Day of Innocent Children Victims of Aggression					
Fri.	5	۱۳	۱۳	۱۶	جمعه
World Environment Day				روزجهانی محیط زیست	
Sat.	6	۱۴	۱۴	۱۷	شنبه
Sun.	7	۱۵	۱۵	۱۸	یکشنبه

تصادفات
دکتر کامران یدیدی
(818)999 - 9999

2020 June		۵۷۸۰ سیوان	۱۴۴۱ شوال	۱۳۹۹ خرداد	
Mon.	8	۱۶	۱۶	۱۹	**دوشنبه**
Tue.	9	۱۷	۱۷	۲۰	**سه‌شنبه**
					روزصنایع دستی
					روزفرهنگ پهلوانی و ورزش زورخانه‌ای
Wed.	10	۱۸	۱۸	۲۱	**چهارشنبه**
Thu.	11	۱۹	۱۹	۲۲	**پنجشنبه**
					سالگرد جنبش سبز ملی در ایران
Fri.	12	۲۰	۲۰	۲۳	**جمعه**
					World Day (Against) Child Labor
Sat.	13	۲۱	۲۱	۲۴	**شنبه**
Sun.	14	۲۲	۲۲	۲۵	**یکشنبه**

دفتروکالت دکتر کامران یدیدی

تصادفات
(818)999 - 9999

2020 June		۵۷۸۰ سیوان	۱۴۴۱ شوال		۱۳۹۹ **خرداد**
Mon.	15	۲۳	۲۳	۲۶	**دوشنبه**
World Elder Abuse Awareness Day					
Tue.	16	۲۴	۲۴	۲۷	**سه‌شنبه**
Wed.	17	۲۵	۲۵	۲۸	**چهارشنبه**
تعطیل رسمی در ایران					
درگذشت امام جعفر صادق					
Thu.	18	۲۶	۲۶	۲۹	**پنجشنبه**
Fri.	19	۲۷	۲۷	۳۰	**جمعه**
سالگرد جان باختن ندا آقاسلطان نماد جنبش ملی ایران (۱۳۸۸ خورشیدی)					
Sat.	20	۲۸	۲۸	۳۱	**شنبه**
World Refugee Day					
Sun.	21	۲۹	۲۹	۱	**یکشنبه**
Father's Day International Music Day			روز پدر در امریکا		**تیر**

2020 June		۵۷۸۰ سیوان	۱۴۴۱ شوال		۱۳۹۹ تیر
Mon.	22	۳۰	۳۰	۲	دوشنبه
Tue.	23	۱ تموز	۱ ذی‌القعده	۳	سه‌شنبه
Wed.	24	۲	۲	۴	چهارشنبه
Thu.	25	۳	۳	۵	پنجشنبه
Fri.	26	۴	۴	۶	جمعه
Sat.	27	۵	۵	۷	شنبه
Sun.	28	۶	۶	۸	یکشنبه

دفتروکالت دکتر کامران یدیدی

تصادفات
(818)999 - 9999

2020 July		۵۷۸۰ تموز	۱۴۴۱ ذی‌القعده		۱۳۹۹ تیر
Mon.	29	۷	۷	۹	دوشنبه
Tue.	30	۸	۸	۱۰	سه‌شنبه
					تیرگان
Wed.	1	۹	۹	۱۱	چهارشنبه
July					
Thu.	2	۱۰	۱۰	۱۲	پنجشنبه
Fri.	3	۱۱	۱۱	۱۳	جمعه
Sat.	4	۱۲	۱۲	۱۴	شنبه
Independence Day					
Sun.	5	۱۳	۱۳	۱۵	یکشنبه

تصادفات
دکتر کامران یدیدی
(818)999 - 9999

2020 July		۵۷۸۰ تموز	۱۴۴۱ ذی‌القعده		۱۳۹۹ تیر
Mon.	6	۱۴	۱۴	۱۶	دوشنبه
Tue.	7	۱۵	۱۵	۱۷	سه‌شنبه
Wed.	8	۱۶	۱۶	۱۸	چهارشنبه
Thu.	9	۱۷	۱۷	۱۹	پنجشنبه
Fri.	10	۱۸	۱۸	۲۰	جمعه
Sat.	11	۱۹	۱۹	۲۱	شنبه
Sun.	12	۲۰	۲۰	۲۲	یکشنبه

درگذشت سیدعلی‌محمد باب

تصادفات
دفتروکالت دکتر کامران یدیدی (818)999 - 9999

2020 July		۵۷۸۰ تموز	۱۴۴۱ ذی‌القعده		۱۳۹۹ تیر
Mon.	13	۲۱	۲۱	۲۳	دوشنبه
Tue.	14	۲۲	۲۲	۲۴	سه‌شنبه
Wed.	15	۲۳	۲۳	۲۵	چهارشنبه
Thu.	16	۲۴	۲۴	۲۶	پنجشنبه
Fri.	17	۲۵	۲۵	۲۷	جمعه
Sat.	18	۲۶	۲۶	۲۸	شنبه
Sun.	19	۲۷	۲۷	۲۹	یکشنبه

تصادفات
دکتر کامران یدیدی
(818)999 - 9999

2020 July		۵۷۸۰ تموز	۱۴۴۱ ذی‌القعده		۱۳۹۹ تیر
Mon.	20	۲۸	۲۸	۳۰	دوشنبه
Tue.	21	۲۹	۲۹	۳۱	سه‌شنبه
Wed.	22	۱ آو	۱ ذی‌الحجه	۱	چهارشنبه مرداد
Thu.	23	۲	۲	۲	پنجشنبه
Fri.	24	۳	۳	۳	جمعه
Sat.	25	۴	۴	۴	شنبه
Sun.	26	۵	۵	۵	یکشنبه

تصادفات
دفتروکالت دکتر کامران یدیدی (818)999 - 9999

2020 July		۵۷۸۰ آو	۱۴۴۱ ذی‌الحجه	۱۳۹۹ مرداد	
Mon.	27	۶	۶	۶	دوشنبه
Tue.	28	۷	۷	۷	سه‌شنبه
Wed.	29	۸	۸	۸	چهارشنبه
Thu.	30	۹	۹	۹	پنجشنبه
International Day of Friendship					
Fri.	31	۱۰	۱۰	۱۰	جمعه
			روز قربان - تعطیل رسمی در ایران		
Sat.	1	۱۱	۱۱	۱۱	شنبه
August					
Sun.	2	۱۲	۱۲	۱۲	یکشنبه

تصادفات
دکتر کامران یدیدی
(818)999 - 9999

2020 August		۵۷۷۹ آو	۱۴۴۱ ذی‌الحجه	۱۳۹۹ مرداد	
Mon.	3	۱۳	۱۳	۱۳	دوشنبه
Tue.	4	۱۴	۱۴	۱۴	سه‌شنبه
سالروز انقلاب مشروطیت ایران (۱۲۸۵ خورشیدی)					
Wed.	5	۱۵	۱۵	۱۵	چهارشنبه
Thu.	6	۱۶	۱۶	۱۶	پنجشنبه
Fri.	7	۱۷	۱۷	۱۷	جمعه
Sat.	8	۱۸	۱۸	۱۸	شنبه
روز غدیر - تعطیل رسمی در ایران					
Sun.	9	۱۹	۱۹	۱۹	یکشنبه

تصادفات
دفتر وکالت دکتر کامران یدیدی **(818)999 - 9999**

2020 August		۵۷۸۰ آو	۱۴۴۱ ذی‌الحجه	۱۳۹۹ مرداد	
Mon.	10	۲۰	۲۰	۲۰	دوشنبه
Tue.	11	۲۱	۲۱	۲۱	سه‌شنبه
Wed.	12	۲۲	۲۲	۲۲	چهارشنبه
Thu.	13	۲۳	۲۳	۲۳	پنجشنبه
Fri.	14	۲۴	۲۴	۲۴	جمعه
Sat.	15	۲۵	۲۵	۲۵	شنبه
Sun.	16	۲۶	۲۶	۲۶	یکشنبه

تصادفات
دکتر کامران یدیدی
(818)999 - 9999

2020 August		۵۷۸۰ آو	۱۴۴۱ ذی‌الحجه		۱۳۹۹ مرداد
Mon.	17	۲۷	۲۷	۲۷	دوشنبه
Tue.	18	۲۸	۲۸	۲۸	سه‌شنبه
Wed.	19	۲۹	۲۹	۲۹	چهارشنبه
World Humanitarian Day					
Thu.	20	۳۰	۳۰	۳۰	پنجشنبه
Fri.	21	۱ الول	۱ ۱۴۴۲ محرم	۳۱	جمعه
Sat.	22	۲	۲	۱	شنبه شهریور
Sun.	23	۳	۳	۲	یکشنبه

دفتروکالت‌دکترکامران‌یدیدی
تصادفات
(818)999 - 9999

2020 August		۵۷۸۰ الول	۱۴۴۲ محرم	۱۳۹۹ **شهریور**	
Mon.	24	۴	۴	۳	**دوشنبه**
Tue.	25	۵	۵	۴	**سه‌شنبه**
Wed.	26	۶	۶	۵	**چهارشنبه**
Thu.	27	۷	۷	۶	**پنجشنبه**
Fri.	28	۸	۸	۷	**جمعه**
Sat.	29	۹	۹	۸	**شنبه**
			تاسوعای حسینی - تعطیل رسمی در ایران		
Sun.	30	۱۰	۱۰	۹	**یکشنبه**
			عاشورای حسینی - تعطیل رسمی در ایران		

2020 August		۵۷۸۰ الول	۱۴۴۲ محرم		۱۳۹۹ شهریور
Mon.	31	۱۱	۱۱	۱۰	دوشنبه
Tue.	1	۱۲	۱۲	۱۱	سه‌شنبه
September					
Wed.	2	۱۳	۱۳	۱۲	چهارشنبه
Thu.	3	۱۴	۱۴	۱۳	پنجشنبه
Fri.	4	۱۵	۱۵	۱۴	جمعه
Sat.	5	۱۶	۱۶	۱۵	شنبه
International Day of Charity					
Sun.	6	۱۷	۱۷	۱۶	یکشنبه

تصادفات
(818)999 - 9999
دفتروکالت دکتر کامران یدیدی

2020 September		۵۷۸۰ الول	۱۴۴۲ محرم	۱۳۹۹ **شهریور**	
Mon.	7	۱۸	۱۸	۱۷	**دوشنبه**
Labor Day Menopause Awareness Month				روز کارگر درامریکا	
Tue.	8	۱۹	۱۹	۱۸	**سه‌شنبه**
Wed.	9	۲۰	۲۰	۱۹	**چهارشنبه**
Thu.	10	۲۱	۲۱	۲۰	**پنجشنبه**
Fri.	11	۲۲	۲۲	۲۱	**جمعه**
Sat.	12	۲۳	۲۳	۲۲	**شنبه**
Sun.	13	۲۴	۲۴	۲۳	**یکشنبه**
Grandparents' Day				روز پدر بزرگ و مادر بزرگ در امریکا	

2020 September		۵۷۸۰ الول	۱۴۴۲ محرم		۱۳۹۹ شهریور
Mon.	14	۲۵	۲۵	۲۴	دوشنبه
Tue.	15	۲۶	۲۶	۲۵	سه‌شنبه
International Day of Democracy					
Wed.	16	۲۷	۲۷	۲۶	چهارشنبه
Thu.	17	۲۸	۲۸	۲۷	پنجشنبه
Fri.	18	۲۹	۲۹	۲۸	جمعه
First Day of Rosh Hashanah			نخستین روز رُش‌هشانا شروع سال یهودی (سال نو یهودی) از غروب جمعه شروع می‌شود		
Sat.	19	۱ تیشری ۵۷۸۱	۱ صفر	۲۹	شنبه
			رُش‌هشانا شروع سال یهودی (سال نو یهودی)		
Sun.	20	۲	۲	۳۰	یکشنبه

تصادفات
(818)999 - 9999
دفتر وکالت دکتر کامران یدیدی

2020 September	۵۷۸۱ تیشری	۱۴۴۲ صفر	۱۳۹۹ شهریور	
Mon. 21	۳	۳	۳۱	دوشنبه
International Day of Peace World Alzheimer's Day		ساعت‌ها در ایران یک ساعت به عقب کشیده می‌شود از ۲۱ سپتامبر ۲۰۲۰ تا ۱ نوامبر ۲۰۲۰ ساعت ایران از ساعت غرب آمریکا (۷/۱۰+) جلوتر است		
Tue. 22	۴	۴	۱	سه‌شنبه
				مهر
Wed. 23	۵	۵	۲	چهارشنبه
Thu. 24	۶	۶	۳	پنجشنبه
Fri. 25	۷	۷	۴	جمعه
Sat. 26	۸	۸	۵	شنبه
Sun. 27	۹	۹	۶	یکشنبه

تصادفات
دکتر کامران یدیدی
(818)999 - 9999

2020 September		۵۷۸۱ تیشری	۱۴۴۲ صفر		۱۳۹۹ مهر
Mon.	28	۱۰	۱۰	۷	دوشنبه
Yom Kippur					
Tue.	29	۱۱	۱۱	۸	سه‌شنبه
World Heart Day					
سه‌شنبه بعدازظهر شروع روزه بزرگ یهودیان، پایان آن چهارشنبه شب					
Wed.	30	۱۲	۱۲	۹	چهارشنبه
Thu. October	1	۱۳	۱۳	۱۰	پنجشنبه
جشن مهرگان					
Mehrgan					
Fri.	2	۱۴	۱۴	۱۱	جمعه
جشن سوکوت از غروب آغاز و به مدت ۸ روز ادامه پیدا می کند					
First Day of Succoth					
Sat.	3	۱۵	۱۵	۱۲	شنبه
Sun.	4	۱۶	۱۶	۱۳	یکشنبه

دفتروکالت دکتر کامران یدیدی

تصادفات
(818)999 - 9999

2020 October		۵۷۸۰ تیشری	۱۴۴۲ صفر		۱۳۹۹ مهر
Mon.	5	۱۷	۱۷	۱۴	دوشنبه
World Teacher's Day					
Tue.	6	۱۸	۱۸	۱۵	سه‌شنبه
Wed.	7	۱۹	۱۹	۱۶	چهارشنبه
Thu.	8	۲۰	۲۰	۱۷	پنجشنبه
			اربعین حسینی - تعطیل رسمی در ایران		
Fri.	9	۲۱	۲۱	۱۸	جمعه
Sat.	10	۲۲	۲۲	۱۹	شنبه
World Mental Health Day					
Sun.	11	۲۳	۲۳	۲۰	یکشنبه

تصادفات
دکتر کامران یدیدی
(818)999 - 9999

2020 October		۵۷۸۰ تیشری	۱۴۴۲ صفر	۱۳۹۹ مهر	
Mon.	12	۲۴	۲۴	۲۱	دوشنبه
Columbus Day				روز کریستف کلمب	
Tue.	13	۲۵	۲۵	۲۲	سه‌شنبه
Wed.	14	۲۶	۲۶	۲۳	چهارشنبه
Thu.	15	۲۷	۲۷	۲۴	پنجشنبه
Fri.	16	۲۸	۲۸	۲۵	جمعه
			درگذشت پیامبر اسلام- تعطیل رسمی در ایران درگذشت امام حسن مجتبی		
Sat.	17	۲۹	۲۹	۲۶	شنبه
			درگذشت امام رضا- تعطیل رسمی در ایران		
Sun.	18	۳۰	۱ ربیع‌الاول	۲۷	یکشنبه

دفتر وکالت دکتر کامران یدیدی
تصادفات
(818)999 - 9999

2020 October		۵۷۸۱ حشوان	۱۴۴۲ ربیع‌الاول	۱۳۹۹ مهر	
Mon.	19	۱	۲	۲۸	دوشنبه
زادروز سیدعلی‌محمد باب					
Tue.	20	۲	۳	۲۹	سه‌شنبه
Wed.	21	۳	۴	۳۰	چهارشنبه
زاد روز بهاءالله					
Thu.	22	۴	۵	۱	پنجشنبه
آبان					
Fri.	23	۵	۶	۲	جمعه
Sat.	24	۶	۷	۳	شنبه
United Nations Day					
Sun.	25	۷	۸	۴	یکشنبه
درگذشت امام حسن عسگری- تعطیل رسمی در ایران					

2020 October		۵۷۸۱ حشوان	۱۴۴۲ ربیع‌الاول		۱۳۹۹ آبان
Mon.	26	۸	۹	۵	دوشنبه
Tue.	27	۹	۱۰	۶	سه‌شنبه
Wed.	28	۱۰	۱۱	۷	چهارشنبه
					روز کورش بزرگ در ایران
Thu.	29	۱۱	۱۲	۸	پنجشنبه
Cyrus the Great Day					روز کورش بزرگ در جهان
Fri.	30	۱۲	۱۳	۹	جمعه
Sat.	31	۱۳	۱۴	۱۰	شنبه
Halloween					
Sun.	1	۱۴	۱۵	۱۱	یکشنبه
November					در آمریکا ساعت‌ها یک ساعت به عقب کشیده می‌شود
					از نوامبر ۲۰۲۰ تا ۱۴ مارچ ۲۰۲۱، ساعت ایران از ساعت غرب آمریکا (+۱۱½) ساعت جلوتر است
Daylight Savings Time Ends					

2020 November		۵۷۸۱ حشوان	۱۴۴۲ ربیع‌الاول	۱۳۹۹ آبان	
Mon.	2	۱۵	۱۶	۱۲	دوشنبه
Tue.	3	۱۶	۱۷	۱۳	سه‌شنبه
			روز تولد پیامبر اسلام - تعطیل رسمی در ایران		
Election Day			روز انتخابات در ایالات متحده امریکا		
Wed.	4	۱۷	۱۸	۱۴	چهارشنبه
Thu.	5	۱۸	۱۹	۱۵	پنجشنبه
Fri.	6	۱۹	۲۰	۱۶	جمعه
Sat.	7	۲۰	۲۱	۱۷	شنبه
Sun.	8	۲۱	۲۲	۱۸	یکشنبه

تصادفات
دکتر کامران یدیدی
(818)999 - 9999

2020 November		۵۷۸۱ حشوان	۱۴۴۲ ربیع‌الاول		۱۳۹۹ آبان
Mon.	9	۲۲	۲۳	۱۹	دوشنبه
Tue.	10	۲۳	۲۴	۲۰	سه‌شنبه
Wed.	11	۲۴	۲۵	۲۱	چهارشنبه
Veteran's Day			روز سرباز در ایالات متحده امریکا		
Thu.	12	۲۵	۲۶	۲۲	پنجشنبه
Fri.	13	۲۶	۲۷	۲۳	جمعه
Sat.	14	۲۷	۲۸	۲۴	شنبه
سالگرد جنبش اعتراضی ملت ایران علیه استبداد مذهبی حاکم (۱۳۹۸)					
World Diabetes Day					
Sun.	15	۲۸	۲۹	۲۵	یکشنبه

تصادفات
(818)999 - 9999
دفتر وکالت دکتر کامران یدیدی

2020 November		۵۷۸۱ حشوان	۱۴۴۲ ربیع‌الاول		۱۳۹۹ آبان
Mon.	16	۲۹	۳۰	۲۶	دوشنبه
International Day of Tolerance					
Tue.	17	۱ کیسلو	۱ ربیع‌الثانی	۲۷	سه‌شنبه
Wed.	18	۲	۲	۲۸	چهارشنبه
Thu.	19	۳	۳	۲۹	پنجشنبه
Fri.	20	۴	۴	۳۰	جمعه
Children's Right Day Transgender Day of Remembrance					
Sat.	21	۵	۵	۱	شنبه آذر
Sun.	22	۶	۶	۲	یکشنبه

تصادفات
دکتر کامران یدیدی
(818)999 - 9999

2020 November		۵۷۸۱ کیسلو	۱۴۴۲ ربیع‌الثانی		۱۳۹۹ آذر
Mon.	23	۷	۷	۳	دوشنبه
Tue.	24	۸	۸	۴	سه‌شنبه
Wed.	25	۹	۹	۵	چهارشنبه
Thu.	26	۱۰	۱۰	۶	پنجشنبه
Thanksgiving Day			روز شکرگزاری در ایالات متحده امریکا		
Fri.	27	۱۱	۱۱	۷	جمعه
Sat.	28	۱۲	۱۲	۸	شنبه
Sun.	29	۱۳	۱۳	۹	یکشنبه

تصادفات
(818)999 - 9999
دفتر وکالت دکتر کامران یدیدی

2020 December		۵۷۸۱ کیسلو	۱۴۴۲ ربیع‌الثانی	۱۳۹۹ آذر	
Mon.	30	۱۴	۱۴	۱۰	دوشنبه
Tue.	1	۱۵	۱۵	۱۱	سه‌شنبه
December					
World AIDS Day			روز جهانی مبارزه با بیماری ایدز		
Wed.	2	۱۶	۱۶	۱۲	چهارشنبه
International Day of Persons with Disabilities					
Thu.	3	۱۷	۱۷	۱۳	پنجشنبه
Fri.	4	۱۸	۱۸	۱۴	جمعه
Sat.	5	۱۹	۱۹	۱۵	شنبه
Sun.	6	۲۰	۲۰	۱۶	یکشنبه

تصادفات
دکتر کامران یدیدی
(818)999 - 9999

2020 December		۵۷۸۱ کیسلو	۱۴۴۲ ربیع‌الثانی		۱۳۹۹ آذر
Mon.	7	۲۱	۲۱	۱۷	دوشنبه
Tue.	8	۲۲	۲۲	۱۸	سه‌شنبه
Wed.	9	۲۳	۲۳	۱۹	چهارشنبه
Thu.	10	۲۴	۲۴	۲۰	پنجشنبه
Human Rights Day					
از پنجشنبه غروب، حنوکا (به مدت ۸ روز) آغاز می گردد					
Fri.	11	۲۵	۲۵	۲۱	جمعه
First Day of Hanukkah				روز نجات آذربایجان سالگرد تولد احمد شاملو	
Sat.	12	۲۶	۲۶	۲۲	شنبه
Sun.	13	۲۷	۲۷	۲۳	یکشنبه

دفتر وکالت دکتر کامران یدیدی

تصادفات
(818)999 - 9999

2020 December		۵۷۸۱ کیسلو	۱۴۴۲ ربیع‌الثانی		۱۳۹۹ آذر
Mon.	14	۲۸	۲۸	۲۴	دوشنبه
Tue.	15	۲۹	۲۹	۲۵	سه‌شنبه
					روزمادر در ایران
Wed.	16	۱ طوت	۱ جمادی‌الاولی	۲۶	چهارشنبه
Thu.	17	۲	۲	۲۷	پنجشنبه
Fri.	18	۳	۳	۲۸	جمعه
Sat.	19	۴	۴	۲۹	شنبه
Sun.	20	۵	۵	۳۰	یکشنبه
					شب یلدا

2020 December		۵۷۸۱ طوت	۱۴۴۲ جمادی‌الاولی	۱۳۹۹ دی	
Mon.	21	۶	۶	۱	دوشنبه
Tue.	22	۷	۷	۲	سه‌شنبه
Wed.	23	۸	۸	۳	چهارشنبه
Thu.	24	۹	۹	۴	پنجشنبه
Fri.	25	۱۰	۱۰	۵	جمعه
Christmas Day			کریسمس-زادروزعیسی مسیح		
Sat.	26	۱۱	۱۱	۶	شنبه
Sun.	27	۱۲	۱۲	۷	یکشنبه
سالگردجنبش‌اعتراضی‌ملت‌قهرمان‌ایران‌علیه‌استبدادمذهبی‌حاکم‌درایران (۱۳۹۶ خورشیدی)					

2020 December		۵۷۸۱ طوت	۱۴۴۲ جمادی‌الاولی		۱۳۹۹ دی
Mon.	28	۱۳	۱۳	۸	دوشنبه
Tue.	29	۱۴	۱۴	۹	سه‌شنبه
Wed.	30	۱۵	۱۵	۱۰	چهارشنبه
Thu.	31	۱۶	۱۶	۱۱	پنجشنبه
Fri. January	1	۱۷	۱۷	۱۲	جمعه
	2021 - New Year's Day				
Sat.	2	۱۸	۱۸	۱۳	شنبه
Sun.	3	۱۹	۱۹	۱۴	یکشنبه

تصادفات
دکتر کامران یدیدی
(818)999 - 9999

2021 January		۵۷۸۱ طوت	۱۴۴۲ جمادی‌الاولی		۱۳۹۹ دی
Mon.	4	۲۰	۲۰	۱۵	دوشنبه
Tue.	5	۲۱	۲۱	۱۶	سه‌شنبه
Wed.	6	۲۲	۲۲	۱۷	چهارشنبه
Thu.	7	۲۳	۲۳	۱۸	پنجشنبه
Fri.	8	۲۴	۲۴	۱۹	جمعه
Sat.	9	۲۵	۲۵	۲۰	شنبه
Sun.	10	۲۶	۲۶	۲۱	یکشنبه

روز آزادی زن در ایران

Christmas Orthodox

کریسمس یاورمندان مسیحی کلیسای ارتدکس (زادروز عیسی مسیح)

دفتر وکالت دکتر کامران یدیدی

تصادفات

(818)999 - 9999

2021 January		۵۷۸۱ طوت	۱۴۴۲ جمادی‌الاولی		۱۳۹۹ دی
Mon.	11	۲۷	۲۷	۲۲	دوشنبه
Tue.	12	۲۸	۲۸	۲۳	سه‌شنبه
Wed.	13	۲۹	۲۹	۲۴	چهارشنبه
Thu.	14	۱ شواط	۳۰	۲۵	پنجشنبه
Fri.	15	۲	۱ جمادی‌الآخر	۲۶	جمعه
Sat.	16	۳	۲	۲۷	شنبه
Sun.	17	۴	۳	۲۸	یکشنبه

درگذشت فاطمه زهرا - تعطیل رسمی در ایران

2021 January		۵۷۸۱ شواط	۱۴۴۲ جمادی‌الآخر		۱۳۹۹ دی
Mon.	18	۵	۴	۲۹	دوشنبه
Martin Luther King Jr. Day					روز مارتین لوترکینگ
Tue.	19	۶	۵	۳۰	سه‌شنبه
Wed.	20	۷	۶	۱	چهارشنبه بهمن
Thu.	21	۸	۷	۲	پنجشنبه
Fri.	22	۹	۸	۳	جمعه
Sat.	23	۱۰	۹	۴	شنبه
Sun.	24	۱۱	۱۰	۵	یکشنبه

تصادفات
(818)999 - 9999
دفتر وکالت دکتر کامران یدیدی

2021 January		۵۷۸۱ شواط	۱۴۴۲ جمادی‌الآخر		۱۳۹۹ بهمن
Mon.	25	۱۲	۱۱	۶	دوشنبه
Tue.	26	۱۳	۱۲	۷	سه‌شنبه
Wed.	27	۱۴	۱۳	۸	چهارشنبه
هالوکاست، یادواره ٦ میلیون قربانیان یهودی در جنگ جهانی دوم (۱۹۴۵-۱۹۳۹ میلادی)					
Holocaust Memorial Day (United Nation)					
Thu.	28	۱۵	۱۴	۹	پنجشنبه
Fri.	29	۱۶	۱۵	۱۰	جمعه
					جشن سده
Sat.	30	۱۷	۱۶	۱۱	شنبه
Sun.	31	۱۸	۱۷	۱۲	یکشنبه

تصادفات
دکتر کامران یدیدی
(818)999 - 9999

2021 February		۵۷۸۱ شواط	۱۴۴۲ جمادی‌الآخر		۱۳۹۹ بهمن
Mon.	1	۱۹	۱۸	۱۳	دوشنبه
Persian Gulf Day			روزملی وبین‌المللی دریای پارس (خلیج فارس)		
Tue.	2	۲۰	۱۹	۱۴	سه‌شنبه
Wed.	3	۲۱	۲۰	۱۵	چهارشنبه
Thu.	4	۲۲	۲۱	۱۶	پنجشنبه
World Cancer Day					
Fri.	5	۲۳	۲۲	۱۷	جمعه
Sat.	6	۲۴	۲۳	۱۸	شنبه
Sun.	7	۲۵	۲۴	۱۹	یکشنبه

تصادفات
(818)999 - 9999
دفتروکالت دکتر کامران یدیدی

2021 February		۵۷۸۱ شواط	۱۴۴۲ جمادی‌الآخر		۱۳۹۹ بهمن
Mon.	8	۲۶	۲۵	۲۰	دوشنبه
Tue.	9	۲۷	۲۶	۲۱	سه‌شنبه
Wed.	10	۲۸	۲۷	۲۲	چهارشنبه
Thu.	11	۲۹	۲۸	۲۳	پنجشنبه
Fri.	12	۳۰	۲۹	۲۴	جمعه
Chinese New Year Lincoln's Birthday					آغازسال نوچینی
Sat.	13	۱ ادار	۱ رجب	۲۵	شنبه
World Radio Day					
Sun.	14	۲	۲	۲۶	یکشنبه
St. Valentine's Day					روزعشق

2021 February		۵۷۸۱ شواط	۱۴۴۲ رجب		۱۳۹۹ بهمن
Mon.	15	۳	۳	۲۷	دوشنبه
Presidents' Day					
Tue.	16	۴	۴	۲۸	سه‌شنبه
Wed.	17	۵	۵	۲۹	چهارشنبه
Thu.	18	۶	۶	۳۰	پنجشنبه
Fri.	19	۷	۷	۱	جمعه
					اسفند
Sat.	20	۸	۸	۲	شنبه
Sun.	21	۹	۹	۳	یکشنبه

تصادفات
(818)999 - 9999
دفتروکالت دکتر کامران یدیدی

2021 February		۵۷۸۱ ادار	۱۴۴۲ رجب	۱۳۹۹ اسفند	
Mon.	22	۱۰	۱۰	۴	دوشنبه
Tue.	23	۱۱	۱۱	۵	سه‌شنبه
روز بزرگداشت خواجه نصیرالدین طوسی - روز مهندسی روز بزرگداشت زن و زمین در ایران باستان					
Wed.	24	۱۲	۱۲	۶	چهارشنبه
Thu.	25	۱۳	۱۳	۷	پنجشنبه
روز تولد امام علی - تعطیل رسمی در ایران					
Fri.	26	۱۴	۱۴	۸	جمعه
Sat.	27	۱۵	۱۵	۹	شنبه
Sun. March	28	۱۶	۱۶	۱۰	یکشنبه

تصادفات
دکتر کامران یدیدی
(818)999 - 9999

2021 March		۵۷۸۱ ادار	۱۴۴۲ رجب		۱۳۹۹ اسفند
Mon.	1	۱۷	۱۷	۱۱	دوشنبه
			آغاز یک ماه روزه ۱۹ روزه دیانت بهایی		
			روز جهانی کتاب		
Tue.	2	۱۸	۱۸	۱۲	سه‌شنبه
Wed.	3	۱۹	۱۹	۱۳	چهارشنبه
			World Wildlife Day		
Thu.	4	۲۰	۲۰	۱۴	پنجشنبه
Fri.	5	۲۱	۲۱	۱۵	جمعه
Sat.	6	۲۲	۲۲	۱۶	شنبه
Sun.	7	۲۳	۲۳	۱۷	یکشنبه

تصادفات
(818)999 - 9999
دفتروکالت دکتر کامران یدیدی

2021 March		۵۷۸۱ ادار	۱۴۴۲ رجب		۱۳۹۹ اسفند
Mon.	8	۲۴	۲۴	۱۸	دوشنبه
International Women's Day					
Tue.	9	۲۵	۲۵	۱۹	سه‌شنبه
Wed.	10	۲۶	۲۶	۲۰	چهارشنبه
Thu.	11	۲۷	۲۷	۲۱	پنجشنبه
مبعث پیامبر اسلام - تعطیل رسمی در ایران					
Fri.	12	۲۸	۲۸	۲۲	جمعه
Sat.	13	۲۹	۲۹	۲۳	شنبه
Sun.	14	۱ نیسان	۳۰	۲۴	یکشنبه
در امریکا، ساعت‌ها یک ساعت به جلو کشیده می‌شود					
از ۱۴ مارچ ۲۰۲۱ تا ۲۱ مارچ ۲۰۲۱، ساعت ایران از ساعت غرب امریکا (۱۰½+) ساعت جلوتر است					
Daylight Saving Time Begins					

2021 March		۵۷۸۱ نیسان	۱۴۴۲ شعبان	۱۳۹۹ اسفند	
Mon.	15	۲	۱	۲۵	دوشنبه
Tue.	16	۳	۲	۲۶	سه‌شنبه
Chaharshanbe Suri					چهارشنبه‌سوری
Wed.	17	۴	۳	۲۷	چهارشنبه
St. Patrick's Day					
Thu.	18	۵	۴	۲۸	پنجشنبه
Fri.	19	۶	۵	۲۹	جمعه
روز ملی شدن صنعت نفت ایران					
Sat.	20	۷	۶	۳۰	شنبه
Sun.	21	۸	۷	۱	یکشنبه فروردین

تصادفات
(818)999 - 9999
دفتروکالت دکتر کامران یدیدی

آخرین فرد از دسته‌ی میرنوروزی و نوروزی‌خوان‌های عید، «حاجی فیروز» است. حاجی‌فیروز را مردم ما پیک نوروز می‌شناسند و هر گاه او را می‌بینند، بی‌اختیار به یاد فرا رسیدن عید و نوروز و بهار می افتند.

به زمان نزدیک ما، حاجی فیروز مردی بود شـــوخ، بازیگر و هنرمند، که لباس سراسرسرخ بر تن می کرد، کلاه قرمز رنگی بر سر می گذاشت و با در دست داشتن یک دایره ی زنگی، به کوی و برزن می آمد و با رقص و آواز و خواندن اشعار مورد علاقه‌ی مردم و شوخی و مسخرگی، خبر فرا رسیدن سال جدید را به مردم شهرها و روستاها می‌داد و گاهی اسفندی بر آتش همراه خود می‌ریخت و با لحن‌های متفاوت، مترنم این اشعار می گردید:

ارباب خودم سام بالی بلیکم
ارباب خودم سرتو بالا کن
ارباب خودم مثل گل دسته
مرتضی علی کمرش را بسته
ارباب خودم بزبز قندی
ارباب خودم چرا نمی‌خندی
ارباب خودم عیداست و نوروز
براتون می‌خواند این حاجی‌فیروز

بشکن بشکنم بشکن
من نمی‌شکنم بشکن
حاجی فیروزم بشکن
سالی یک روزم بشکن
این جا بشکنم یار گله داره
آن جا بشکنم یار گله داره
هر جا بشکنم یار گله داره

تقدیم به «ندا»ی ایران
و با الهام از بانوی حاجی فیروز در خیابان وست وود لوس‌آنجلس

سروده‌ی: پیرایه خلیلی

چهارشنبه «این‌سو»ری

ای حاجی فیروزه‌ایم
ای یادگار ماندنی
ای خوش‌ندا
در ذهن هر سبزینگی
از خواب نوشین زمان
از ظلمت این سالیان
با بانگ «نوروز اومده» بر «زردی» این دایره
بیدار شو بیدار شو!

ای حلقه‌ی پیوندها
جستان و خیزان، پافشان
با سبزه و گل در دمن، سالی شده یکبار هم
دم‌ساز شو دم‌ساز شو!

ای رنگ سرخ عاشقان
بر خانه دل‌ها نشان
بله‌کنان، آری «زنان»، هفت «شین» شهر عشق را
دلشاد شو، دلشاد شو!
ای دادگوی هر بهار
بشکنْ زنْ آن «یر» را ز «مهر»!*
«بشکن زن» آن دی روز را!
«اینجا» و «آنجا» هر زمان
با بانگ «پیروز اومده» بر «باور» این دایره
با نغمه‌ی
«آباد باش ایرانِ دور
آزاد باش ایران ز زور»
هم‌ساز شو، هم‌ساز شو!

* منظور آزاد کردن واژه‌ی «مهر» از «زمهریر» است.

مهرگان

مهرگان یکی از چهار جشن بزرگ ایرانیان باستان است. روز شانزدهم ماه مهر، که در تقویم ایران باستان روز«مهر» نام داشت، مردم به جشن و پایکوبی مشغول می‌شدند، و مدت شش روز جشن را ادامه می‌دادند. گروهی آن را جشن کشاورزی می‌دانند و گروهی آن را جشن فراخوان فرشتگان مبارز با تباهی و پلیدی می‌خوانند.

ابوریحان بیرونی، دانشمند و پژوهشگر بزرگ ایرانی در باره‌ی برگزاری جشن مهرگان در زمان پیش از اسلام می‌نویسد:

«در جشـــن مهرگان، در سرای پادشاهان مرد دلیری می‌گماشتند که بامدادان به آواز بلند ندا می‌داد: ای فرشتگان به سوی دنیا بشتابید و جهان را از گزند اهریمنان برهانید. و گویند خداوند در این روز زمین را بگسترانید و در بدن‌ها، روان دمید و در این روز کره‌ی ماه که تا آن‌وقت گوی تاریکی بود، از خورشید روشنایی و نور کسب نمود...

در آخرین روز این جشن که بیست و یکم ماه باشد، فریدون، ضحاک را در کوه دباوند (دماوند)به زندان انداخت و خلایق را از گزند او برهانید. لاجرم در این روز عید گرفتند. زرتشت فرمود که آغاز و انجام جشن مهرگان در عظمت و شرافت مساوی است. پس هر دو روز را عید بگیرید».

یکی از امتیازات فرهنگی که شامل ایرانیان برون‌مرزی می‌شود، این است که همه ساله می‌توانند جشن مهرگان را با شکوه تمام برگزار کنند. باید توجه داشت که در تقویم خورشیدی که امروزه استفاده می‌کنیم درازای هر ماه بهار و تابستان به جای ۳۰ روز، ۳۱ روز در نظر گرفته شده، بنابراین جشن مهرگان در شانزدهم مهر ماه سال زرتشتی و دهم مهرماه سال خورشیدی آغاز می‌شود.

مهرگان

و اهمیت پیدایش مهر و بزرگداشت آن

در شاهنامه‌ی فردوسی و کتاب‌های فرهنگ ایران باستان

کتابفروشی شرکت کتاب

www.ketab.com

یلدا

نخستین شب زمستان که بلندترین شب سال نیز هست، «شب یلدا» نام دارد. از آن رو که واژه‌ی «یلدا» در زبان سریانی به معنای «میلاد» بوده اســـت، مردم، این شب را با میلاد مسیح تطبیق کرده و آن را شب تولد مسیح پنداشته‌اند. اما دانش آموختگان و پژوهشگران معتقدند که شب یلدا، مانند دیگر عیدها و جشن‌های اصیل ایرانی،در ابتدای امر به هیچ وجه جنبه‌ی دینی نداشته و نماد و سمبلی برای فعل و انفعالات طبیعی و تغییرات تقویمی بوده‌است.

البته باید خاطر نشان کرد که یلدا، از سده‌ی اول قبل از میلاد تا چهار سده در رم باستان نیز جشن گرفته می‌شد. این اطلاع تاریخی ما را بر آن می‌دارد که ریشه‌ی شب یلدا را بیشتر به آیین مهر مربوط بدانیم تا به تولد مسیح. مهرداد بهار، یلدا را مترادف تولد مهر می‌داند، و می نویسد: «خورشید که با رسیدن به چله‌ی تابستان به اوج قدرت خود رسیده و سپس کهولت و زوالی در نیرویش مشهود شده، هر روز زمان دیدارش کوتاه‌تر و کوتاهتر می‌گردد، در طی پاییز به پایان راه خود می‌رسد،و پس از شب یلدا، باری دیگر زندگی و جوانی از سر می‌گیرد.

در واقع، سال کهن، خورشید کهن، و همه چیز کهن، با آغاز زمستان به سر می‌رسد و سال و خورشید و جهانی نو آغاز می‌گردد».

مراسم: در این شب، خانواده‌ها و دوستانشان گردهم‌می آیند، و با صرف میوه‌های آبدار، میوه‌های خشک، و آجیل و تنقلات دیگر، به شب‌زنده‌داری و جشن می‌پردازند.

شناخت شب یلدا در کتاب‌های ایرانی:

گاه‌شماری و جشن‌های ایران باستان - هاشم رضی

جشن‌های ایرانی - دکتر پرویز رجبی

جشن‌های و آیین‌های ایرانی - ترجمه دکتر محمدرضا افتخارزاده

فرهنگ جشن‌های آریایی - جلال سیمایی

و ده‌ها عنوان کتاب دیگر

در این رابطه، در:

www.ketab.com

کتابفروشی شرکت کتاب

جشن سده

جشن سده که یکی از کهن ترین اعیاد ایرانیان بوده‌است، در دهمین روز از ماه بهمن، به هنگام شب، برگزار می‌شد، و تا حدود سه قرن پس از اسلام نیز بین ایرانیان رواج داشت. درباره‌ی این جشن افسانه‌های گوناگونی پدید آمده است، که همه‌ی آن‌ها بر یکی از دو اندیشه‌ی «آتش» یا «عدد صد» استوارند:

۱- آتش: روزی هوشنگ، پادشاه پیشدادی، با یک صد تن از یاران به کوه رفت. ماری عظیم به سوی او و یارانش فراز آمد. هوشنگ سنگی به سوی مار پرتاب کرد. سنگ بر سنگ آمد و از برخورد دو سنگ، آتش پدیدار گشت و مار بسوخت. پدید آمدن آتش را جشن گرفتند، و آن را سده نامیدند.

۲- عدد صد: صد شب و روز، یعنی پنجاه روز و پنجاه شب مانده به عید نوروز؛ وقتی جمع مشی و مشیانه و فرزندان آن‌ها به صد رسید؛ صد تن جوان که از دامِ مارهای ضحاک رهیدند؛ صد روز مانده به گردآوری غله در جنوب ایران.

مراسم: همگان به صحرا می‌رفتند و کوه‌هایی از بوته فراهم می‌آوردند، آن‌ها را برمی‌افروختند و شادی و پایکوبی می‌کردند و معتقد بودند که این آتش بازمانده‌ی سرما را نابود می‌کند.

مهرداد بهار، پژوهشگر آیین‌های ملی ایرانیان معتقد بود که سده، جشنی آریایی نیست، زیرا در اوستا و نوشته‌های پهلوی از آن نام برده نشده است. در هر حال، پـــس از انقلاب ایران، ایرانیان برون مرزی، که با تمام قوا به حفظ و حراست آیین‌های ملی پرداخته‌اند، به زنده کردن این آیین نیز همت گماشته‌اند.

نوروز - مهرگان - یلدا - سده

چرایی و چگونگی پیدایش جشن‌های آریایی

یادگار گرانقدر نیاکان‌مان

را در کتاب‌ها بیابیم

کتابفروشی شرکت کتاب

www.ketab.com

مهر ایرانزمین

اگر ایران بجز ویرانسرا نیست
من این ویرانسرا را دوست دارم

اگر تاریخ ما افسانه رنگ است
من این افسانه ها را دوست دارم

نوای نای ما گر جانگداز است
من این نای و نوا را دوست دارم

اگر آب و هوایش دلنشین نیست
من این آب و هوا رادوست دارم

به شوق خار صحراهای خشکش
من این فرسوده پا را دوست دارم

من این دلکش زمین را می پرستم
من این روشن سما را دوست دارم

اگر بر من ز ایرانی رود زور
من این زورآزما را دوست دارم

اگر آلوده دامانید اگر پاک
من ای مردم شما را دوست دارم

نقل از کتاب «کویر اندیشه»
پژمان بختیاری

تاریخ تولد شما و نشانه سال چینی

۱۹۳۱	بز	۱۹۶۱	گاو
۱۹۳۲	میمون	۱۹۶۲	ببر
۱۹۳۳	خروس	۱۹۶۳	خرگوش
۱۹۳۴	سگ	۱۹۶۴	اژدها
۱۹۳۵	خوک	۱۹۶۵	مار
۱۹۳۶	موش	۱۹۶۶	اسب
۱۹۳۷	گاو	۱۹۶۷	بز
۱۹۳۸	ببر	۱۹۶۸	میمون
۱۹۳۹	خرگوش	۱۹۶۹	خروس
۱۹۴۰	اژدها	۱۹۷۰	سگ
۱۹۴۱	مار	۱۹۷۱	خوک
۱۹۴۲	اسب	۱۹۷۲	موش
۱۹۴۳	بز	۱۹۷۳	گاو
۱۹۴۴	میمون	۱۹۷۴	ببر
۱۹۴۵	خروس	۱۹۷۵	خرگوش
۱۹۴۶	سگ	۱۹۷۶	اژدها
۱۹۴۷	خوک	۱۹۷۷	مار
۱۹۴۸	موش	۱۹۷۸	اسب
۱۹۴۹	گاو	۱۹۷۹	بز
۱۹۵۰	ببر	۱۹۸۰	میمون
۱۹۵۱	خرگوش	۱۹۸۱	خروس
۱۹۵۲	اژدها	۱۹۸۲	سگ
۱۹۵۳	مار	۱۹۸۳	خوک
۱۹۵۴	اسب	۱۹۸۴	موش
۱۹۵۵	بز	۱۹۸۵	گاو
۱۹۵۶	میمون	۱۹۸۶	ببر
۱۹۵۷	خروس	۱۹۸۷	خرگوش
۱۹۵۸	سگ	۱۹۸۸	اژدها
۱۹۵۹	خوک	۱۹۸۹	مار
۱۹۶۰	موش	۱۹۹۰	اسب

۱۹۹۱	بز
۱۹۹۲	میمون
۱۹۹۳	خروس
۱۹۹۴	سگ
۱۹۹۵	خوک
۱۹۹۶	موش
۱۹۹۷	گاو
۱۹۹۸	ببر
۱۹۹۹	خرگوش
۲۰۰۰	اژدها
۲۰۰۱	مار
۲۰۰۲	اسب
۲۰۰۳	بز
۲۰۰۴	میمون
۲۰۰۵	خروس
۲۰۰۶	سگ
۲۰۰۷	خوک
۲۰۰۸	موش
۲۰۰۹	گاو
۲۰۱۰	ببر
۲۰۱۱	خرگوش
۲۰۱۲	اژدها
۲۰۱۳	مار
۲۰۱۴	اسب
۲۰۱۵	بز
۲۰۱۶	میمون
۲۰۱۷	خروس
۲۰۱۸	سگ
۲۰۱۹	خوک
۲۰۲۰	موش
۲۰۲۱	گاو

علائم ماههای تولد

فروردین
ARIES - Ram
March 21st - April 19th

اردیبهشت
TAURUS - Bull
April 20th - May 20th

خرداد
GEMINI - Twins
May 21st - June 21st

تیر
CANCER - Crab
June 22nd- July 22nd

مرداد
LEO - Lion
July 23rd - August 22nd

شهریور
VIRGO - Virgin
August 23rd - Sep. 22nd

مهر
LIBRA - Balance
Sep. 23rd - Oct. 23rd

آبان
SCORPIO - Scorpion
Oct. 24th - Nov. 21st

آذر
SAGITTARIUS - Archer
Nov. 22nd - Dec. 21st

دی
CARPICORN - Goat
Dec. 22nd - Jan. 19th

بهمن
AQUARIUS - Water Bearer
Jan. 20th - Feb. 18th

اسفند
PISCES - Fish
Feb.19th - March 20th

پیش شماره (کد) کشورهای جهان

برای تلفن به کشورهای جهان از آمریکا: (۰۱۱) + کد کشور مربوطه و سپس شهر مربوطه

آذربایجان	994	استونی	372
آرژانتین	54	اسرائیل	972
آفریقای اطلس شرقی	871	اسلواک	421
آفریقای اطلس غربی	874	اسلوانی	386
آفریقای جنوبی	27	افغانستان	93
آفریقای مرکزی	236	اقیانوس هند	873
آلاسکا	1907	اکوادور	593
آلبانی	355	الجزایر	213
آلمان	49	السالوادور	503
آمریکا	1	امارات متحده	971
آنتیگوا	1268	انتیل هلند	599
آندورا	376	اندونزی	62
آنگولا	244	انگلستان	44
آنگوئیلا	1264	اکراین	380
اتریش	43	اوگاندا	256
اتیوپی	251	ایتالیا	39
اردن	962	ایران	98
ارمنستان (ایروان)	374	ایرلند جنوبی	353
اروبا	298	ایسلند	354
اروگوئه	598	بارباداوس	1246
ارتیره	291	باهاماس	1242
ازبکستان	7	بحرین	973
اسانسیون	247	برزیل	55
اسپانیا	34	برمودا	1441
استرالیا	61	بروندی	257

پیش شماره (کد) کشورهای جهان

برای تلفن به کشورهای جهان از آمریکا: (۰۱۱) + کد کشور مربوطه و سپس شهر مربوطه

برونی	673
بلایز	501
بلژیک	32
بلغارستان	359
بنگلادش	880
بنین	229
بوتان	975
بوتسوانا	267
بورکینافاسو	226
بوسنی و هرزگوئین	387
بولیوی	591
پاراگوئه	595
پاکستان	92
پاناما	507
پرتغال	351
پرتوریکو	1787
پرو	51
پولی نزیا (تاهیتی)	689
تاجیکستان	992
تانزانیا	255
تایلند	66
تایوان	886
ترکمنستان	993
ترکیه	90
ترینیداد و توباگو	1868
توگو	228
تونس	216
تونگا	676
جامائیکا	1876
جبل‌الطارق	350
جزایر سولومون	677
جزایر فائرو	298
جزایر کریسمس	6724
جزایر کوک	682
جزایر کوکوس	6722
جزایر کیمن	1345
جزایر مارشال	692
جیبوتی	253
چاد	235
چک	420
چین	86
دانمارک	45
دومینکا	1767
دومینکن	1809
رواندا	250
روسیه	7
روسیه سفید	375
رومانی	40
ریونیون	262

پیش شماره (کد) کشورهای جهان

برای تلفن به کشورهای جهان از آمریکا: (۰۱۱) + کد کشور مربوطه و سپس شهر مربوطه

زامبیا	260	صربستان و مونتگرو	381
زلاندنو	64	عراق	964
زیمبابوه	263	عربستان	966
زئیر	243	عمان	968
ژاپن	81	غنا	233
ساحل عاج	225	فالکلند	500
ساموای آمریکا	684	فرانسه	33
ساموای غربی	685	فنلاند	358
سریلانکا	94	فیجی	679
سنت کیتس ونویز	1869	فیلیپین	63
سنت لوسیا	1758	قبرس	357
سنت وینست	1784	قرقیزستان	996
سنگاپور	65	قزاقستان	7
سنگال	221	قطر	974
سن مارینو	378	کاستاریکا	506
سوازیلند	268	کالدوینای جدید	687
سودان	249	کامبوج	855
سورینام	597	کامرون	237
سوریه	963	کانادا	1
سومالی	252	کره جنوبی	82
سوئد	46	کره شمالی	850
سوئیس	4158	کرووواسی	385
سیرالئون	232	کریبات	686
سیشل	248	کلمبیا	57
شیلی	56	کنگو	242

پیش شماره (کد) کشورهای جهان

برای تلفن به کشورهای جهان از آمریکا: (۰۱۱)+کد کشور مربوطه و سپس شهر مربوطه

کنیا	254	لیبیریا	231
کوبا	53	لیتوانی	370
کومور	269	ماداگاسکار	261
کویت	965	مارتینیک	596
کیپ‌ورد	238	ماکائو	853
گابن	241	مالاوی	265
گامبیا	220	مالتا	356
گرانادا	1473	مالدیو	960
گرجستان	995	مالزی	60
گواتمالا	502	مالی	223
گوادلوپ	590	مایوت	269
گوام	671	مجارستان	36
گویان	594	مراکش	212
گویان جرج تاون	593	مصر	20
گینه استوایی	240	مغولستان	976
گینه بیسائو	245	مقدونیه	389
گینه جمهوری	224	مکزیک	52
گینه نو	675	موریتانی	222
لبنان	961	موریس	230
لاتویا	371	موزامبیک	258
لسوتو	266	مولداوی	373
لوگزامبورگ	352	موناکو	377
لائوس	856	مونتراست	1664
لهستان	48	میانمار	95
لیبی	218	نائورا	674

پیش شماره (کد) کشورهای جهان

برای تلفن به کشورهای جهان از آمریکا: (۰۱۱)+ کد کشور مربوطه و سپس شهر مربوطه

نامبیا	264	ویرجین آمریکا	1340
نپال	977	ویرجین انگلستان	1284
نروژ	47	هائیتی	509
نورفلک	672	هاوایی	1808
نیجر	227	هلند	31
نیجریه	234	هندوراس	504
نیکاراگوئه	505	هندوستان	91
وانتائو	678	هنک کنگ	852
ونزوئلا	58	یمن	967
ویتنام	84		

08®

بر اساس گواهی اداره ثبت مالکیت صنعتی و
علائم تجاری دولت فدرال آمریکا

قانوناً فقط یک

08

وجود دارد که می‌تواند اطلاعات مشاغل ایرانی را
در اختیار دیگران قرار دهد

818.9.08 08 08

800.9.08 08 08

08Global.net

08 در مالکیت شرکت کتاب است

خطبهٔ زمستانی*

حماسه‌ای برای کوهسار البرز
و قله‌اش: دماوند

...ای قلهٔ سپید در آفاق کودکی:
چون کله‌قند سیمین در کاغذ کبود،
ای کوه نوظهور در اوهام شاعری:
چون میخ غول پیکر بر خیمهٔ زمان!

من در شبی که زنجره‌ها نیز خفته‌اند:
تنهاترین صدای جهانم که هیچ گاه
از هیچ سو، به هیچ صدایی نمی‌رسم.
من در سکوت یخ‌زدهٔ این شبِ سیاه:
تنهاترین صدایم و تنهاترین کَسَم،
تنهاتر از خدا:
در کار آفرینش مستانهٔ جهان،
تنهاتر از صدای دعای ستاره‌ها:
در امتداد دست درختان بی‌زبان،
تنهاتر از سرود سحرگاهی نسیم:
در شهر خفتگان.

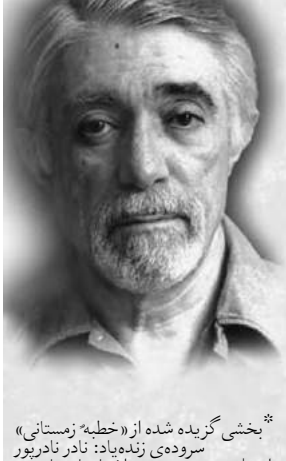

هان، ای ستیغ دور!
آیا بر آستان بهاری که می‌رسد:
تنهاترین صدای جهان را، سکوت تو
امکان انعکاس تواند داد؟
آیا صدای گمشدهٔ من - نفس زنان
راهی به ارتفاع تو خواهد برد؟
آیا دهان سرد تو را، لحن گرم من
آتشفشان تازه تواند کرد؟
آه ای خموش پاك،
ای چهرهٔ عبوس زمستانی،
ای شیر خشمگین!
آیا من از دریچهٔ این غربت شگفت
بار دگر، برآمدن آفتاب را
از گردهٔ فراخ تو خواهم دید؟
آیا تو را دوباره توانم دید؟

*بخشی گزیده شده از «خطبهٔ زمستانی»
سروده‌ی زنده‌یاد: نادر نادرپور
برگرفته از جلد دوم مجموعه‌ی اشعار نادر نادرپور
چاپ: شرکت کتاب- لوس آنجلس ۲۰۰۲- میلادی
عکس: عباس حجت‌پناه

www.ketab.com

Click

Go

کتابفروشی شرکت کتاب

از طریق تلفن و آن لاین

www.ketab.com

ketab1@ketab.com

KETAB BOOKSTORE

Tel:(310) 477-7477

Fax: (310) 444-7176

1-800-FOR-IRAN تلفن رایگان

1-800-367-4726 [illegible]

یلوپیج جیبی ایرانیان

جنوب کالیفرنیا

2020 -2021
۱۳۹۹ هجری خورشیدی
۲۵۷۹ ایرانی خورشیدی
سی و سومین سال متوالی

شرکت کتاب

فهرست نام مشاغل ایرانیان با شماره تلفن

فهرست مشاغلی که از نظر شما خواهد گذشت، بر اساس:

نوع شغل (به ترتیب حروف الفبا)

نام شغل (به ترتیب حروف الفبا)

و شماره تلفن، نشانی وب‌سایت و E-Mail آنان تقسیم‌بندی و تنظیم شده است

یلوپیج جیبی بدون مشارکت و همت آگهی‌دهندگان نمی‌توانست و نمی‌تواند در جامعه‌ی ایرانی حضور داشته باشد، از آن‌ها پشتیبانی کنید.

تا آنجا که در توان بوده تلاش شده است که این مجموعه بدون اشتباه باشد، با این وجود شرکت کتاب هیچ گونه مسئولیتی را در قبال اشتباهات احتمالی نمی‌پذیرد.

(818) 9.08.08.08
(800)9.08.08.08
08Global.net

(310) IRAN 411
4726 411
www.IRAN411.com

ابتکار انتشار یلوپیج جیبی ایرانیان برای اولین بار توسط شرکت کتاب صورت گرفته است و فقط شرکت کتاب است که تاکنون یلوپیج را برای جامعه ایرانی هم به صورت کلاسیک و هم به‌صورت دیجیتال منتشر کرده است.

آرایشگاه جرج

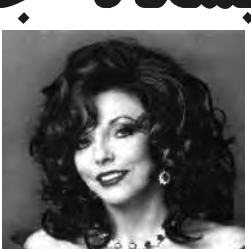

Beverly Hills
در منطقه بورلی هیلز

- رنگ
- های لایت
- کوپ
- پرم
- براشینگ
- واکس
- پرفشنال در جمع کردن موهای بلند (شنیون)
- بند ابرو (صورت)

متخصص توالت عروس، با تخفیف مخصوص

تلفن ۲۴ ساعته

(310) 652-7722

265 S.Robertson blvd, # 5

Beverly Hills, CA. 90211

(2 blocks South of wilshire)

آب(تصفیه)

آبشار، تصفیه آب 888-755-2000

آبکاري

سکستون 818-265-0702

آپتومتریست

سیلانی، دکتر کامبیز 310-659-2020

آرامگاه

زیوری، فرنک 818-705-1880

شهرستانی،مریم(میریام) 818-540-8192

صداقتی، شان (EDEN MEMORIAL) 818-326-4040

آرایشگاه

جرج در بورلی هیلز 310-652-7722

رنسانس(مینو بحری) **310-477-8466**

ژولی کوپ (JOLIE COUPE) 310-444-0042

لئون 310-470-2601

محمد 818-974-8926

مریم در بورلی هیلز **310-275-6464**

310-277-7799

www.maryamofbeverlyhills.com

مک سز سالن 310-251-0123

آژانس مسافرتي

آرتمیس 818-906-7043

888-278-6477

www.artemistravel.com

آژانس مسافرتی امیری

AT&T
CST#2018535-10

AMIRI TOUR & TRAVEL SERVICE INC.

اولین و با سابقه ترین آژانس مسافرتی ایرانی در امریکا

نامی آشنا، مشاوری مطمئن– مرکز مسافرتی نرخهای ارزان

با بیش از ۵۰ سال تجربه

www.AmiriTravel.com

از لس آنجلس به هر نقطه ای از جهان

سوئیس ایر، لوفت هانزا، ال عال، بریتیش ایرویز، آلیتالیا، ایرفرانس، امارات ، یونایتد، ایر نیوزیلند، ایر چاینا ،ایران ایر، ویرجین، ک – ال – ام گلف ایر و ترکیش ایرلاین در آمریکا

IATA

ASTA

وست وود به مدیریت مایک امیری
1388 Westwood Blvd., Suite 203
Los Angeles, CA 90024
(310) 475-8865

سن حوزه به مدیریت ایرج امیری
3275 Steven Creek Blvd., Suite 225
San Jose, CA 95117
(408) 378-1600

تارزانا به مدیریت نسرین امیری
19545 VENTURA BLVD #101
Tarzana, CA 91356
(818) 758-2626

Emirates
AIR FRANCE
swissair
Lufthansa
BRITISH AIRWAYS

IRAN AIR
KLM
AIR CHINA
Alitalia
United Airlines

مبتکر تورهای گروهی مخصوص ایرانیان

تورهای گروهی به: چین، روسیه، ایتالیا، مصر، ویتنام، اروپای شرقی، اسرائیل، فرانسه، یونان، پاریس، تایلند، هونگ کنگ، ترکیه، یونان، استرالیا، نیوزیلند، برزیل و اکثر نقاط جهان

آژانس مسافرتی شهرزاد

مجهزترین و با سابقه ترین آژانس مسافرتی ایرانی
در امور مسافرتی و پروازهای دسته جمعی

با ارزانترین نرخها

تورهای: هاوایی، آکاپولکو، آمریکای جنوبی، کشتیهای تفریحی
نماینده فروش بلیط های ارزان به ایران با لوفت هانزا، آلیتالیا، ایرفرانس

عرضه کننده بهترین برنامه های مسافرتی به ایران با ارزانترین قیمت

وست وود

(310) 477-9400

Fax: (310) 445-3235

1641 Westwood Blvd., Los Angeles, CA 90024

shahrzadtours@yahoo.com

تلفن خارج از لس‌آنجلس کانتی	تلفن در اورنج کانتی
1-800 SHAHRZAD	(949) IRAN 229
1-800 742-4792	(949) 4726 229

سرویس آژانس مسافرتی‌شهرزاد" رقابت‌ناپذیر است"

آژانس مسافرتی یار

TRAVEL & TOURS

یار صمیمی شما در سفرهای دور و نزدیک

بلیط ارزان به ایران

اروپا – آفریقا – مکه – هندوستان – چین – اسرائیل – ژاپن

بلیط از تهران به آمریکا و کانادا

YAR WILL MAKE YOUR DREAMS COME TRUE

Airplane Tickets - Cruises - Tours - Car rentals
Hotel resevations

818.709.0927

818.709.4549

www.yartravel.co

Email: YARTRAVELAGENCY@YAHOO.COM

آژانس مسافرتی امیری **310-475-8865**
818-758-2626
408-378-1600
www.amiritravel.com

شهرزاد 310-477-9400

فراز تراول 818-388-1983
کامرشیال تراول **818-883-8100**
800-800-1991
www.friendlyagent.com
والتو **800-821-1006**
ویلا تراول 949-752-8484
www.villatravel.com
یار تراول **818-709-0927**

یونا تورز 516-216-4097
www.YonaTours.com

آلات موسيقي(تعمير-فروش)

شرکت کتاب 310-477-7477
800-367-4726

آموزش

کامپ کواست 310-358-9648
www.compumatics.com

آموزش(دبستان- راهنمائي- دبيرستان)

اور هاامت 310-854-3006

آموزش(رقص)

شریف، مهندس سها (رقص های کلاسیک) 310-409-0310
818-564-6111
www.sohasharif.com

مرکز بهبودی لادن (LADAN'S EASTERN WELLNESS)310-962-7010
www.lewbh.com

آموزش(زبان-ديكشنري گويا)

شرکت کتاب 310-477-7477
800-367-4726

آموزش(زبان انگليسي)

موسسه نصرت 310-207-0771

آموزش(زبان عبري)

اور هگئولا(OR HAGEULA -ربای سلیمان حکاکیان)310-497-8840
310-474-7825

مهران نیا، منوچهر 323-653-7331
310-386-5525(Cell)

آموزش(زبان فارسي)

کلیسای فیض لس آنجلس 818-402-8252

آموزش(عرفان)

صفوت، بابک ..... (Los Angeles) 281-638-6688
عرفان کیهانی 818-447-4422

آموزش(کامپیوتر)

ارت 800-998-2678
323-966-5444
818-382-6000

آموزش(معاملات ملكي)

طلایی، محمدرضا 818-614-4848
www.talaischools.com

Reyhaneh
Music Studio

تدریس خصوصی پیانو و تئوری موسیقی

با بیش از ۱۴ سال سابقه تدریس کودکان و بزرگسالان

با بهترین و مدرن‌ترین متد

(818) 512.2600

آموزش(موسيقي)

اخلاقی، پیمان 310-208-2927

www.composerpa.com

پویان، هنرستان موسیقی 949-830-6666

کوشادپور، سوسن 310-277-4824

310-869-8323(Cell)

مرکز موسیقی ایرانی 866-345-6345

مفتی زاده، نادر ..... 310-370-7073(Cell)

310-497-1544(Cell)

آموزش(موسيقي:پيانو)

خلوصی، ریحانه 818-512-2600

کوشادپور، سوسن 310-277-4824

310-869-8323(Cell)

آموزشي(نرم افزار)

شرکت کتاب 310-477-7477

800-367-4726

آهن فروشي

بابکو متالز (BOBCO METALS) 213-748-5171

www.bobcometal.com

آهنگري

آهنگری هنریک 818-383-9575

اتومبيل(انتقال)

مویز توئینگ 310-261-CARS

310-261-2277

www.MoezTowing.com

تصادف ، اتفاق ناخوشایندی است!ولی

با راهنمایی های سی بی اس آتو بادی می توان عواقب تصادف را کنترل کرد و ضرر و زیان را به کمترین میزان ممکن رساند

سی بی اس آتو بادی با بیش از ۴۰ سال حضور مداوم در این کار و شناخت همه ریزه کاری های این کار در خدمت شما برای آن که شما بتوانید ضرر و زیان تصادف ناخواسته را کنترل کنید.

818.765.5300

Fax:818.255.6655

6729 Lankershim Blvd
North Hollywood CA 91606

صرافی فردوسی

با ۱۴ سال سابقه درخشان در جابجایی انواع ارزها

کلیه ارزها از بانکهای معتبر کشورهای اروپایی انجام می شود و بانکهای آسیای جنوب شرقی هیچگونه حواله بانکی از کشورهای ایران، دبی، کویت انجام نخواهد شد .

این صرافی هیچگونه معامله به صورت نقدی در هیچ یک از کشورها ندارد
ارائه کلیه مدارک در هنگام معاملات ارزی الزامی است.

بهترین نرخ دلار برای ایرانیان عزیز در سراسر جهان و مخصوصا ایرانیان عزیز مقیم آمریکا

Ferdowsi Money Exchange
Las Pinas, las Pinas, Philippines

1 (833) 269 0069
(929) 226-2120
(Whats App)

ferdowsimoneyexchange.com

اتومبیل(صافکاري)

سی پی اس اتو بادی شاپ **818-765-5300**

اتومبیل(فروش)

آنودی بورلی هیلز(شهریار یادگاری) ..... 949-222-1010(Cell)

آرین، رامین 818-461-3900

310-386-0300(Cell)

فرهمند، شان 310-829-4511

ارز(انتقال-خرید-فروش)

ارز فردوسی (علیرضا ابراهیم نژاد) 833 269 0069

929-226-2120 (Whats App)

www.FerdowsiMoneyExchange.com

حائری، دکتر مهدی 818-344-3099

ازدواج(تزئینات-خدمات)

سازمان جشنها 818-884-0054

818-776-8833

سیمون کیترینگ ..... 310-466-6333(Cell)

www.simoncaterers.com

شادی، کیترینگ گلت کاشر(دیوید جواهری) 310-877-2800

گیل ترنر 310-652-1000

ازدواج(عقدشرعي-عقدآمریکایي)

اردلان، شهرزاد 310-741-6800

بازائی، دکتر محمد باقر 818-919-8323

حائری، دکتر مهدی 818-344-3099

دفتر خدمات حقوقی مهر ایران(دکتر حسین حقیقی) 310-382-0977

شمس ، شعله 310-691-0104

FIRST
AMERICAN MOVERS

خدمات اسباب کشی مسکونی و تجاری با بهترین کیفیت

Licensed
Insured
& Bonded

Local &
Long Distance

خدمات بسته بندی و انبار داری با بهترین تجهیزات

818-442-0001
888-582-MOVE
6 6 8 3

کادری متخصص و حرفه‌ای با سال‌ها تجربه
برآورد رایگان در وب سایت ، منزل یا محل کار شما

www.FirstAmericanMovers.com

هدف ما رضایت کامل‌شماست

Email:info@firstamericanmovers.com

American
Flat Rate
Moving & Storage Inc.
LIC# 2578896

A+ American Flat Rate Moving & Storage

آ + آمریکن فلت ریت موونیگ
با ۳۲ سال تجربه در جامعه

32 years experience in your community

خدمات اسباب کشی با اطمینان کامل به سراسر آمریکا
دارای کادر حرفه‌ای متخصص و لایسنس معتبر و بیمه
انبارداری اثاثیه خانه یا آپارتمان شما یا وسایل غیرضروری

۷ روز هفته در تمام ۲۴ ساعت

Finest Moves Lowest Rates

(310) 629-7040

7657 Winnetka AVE, #263, Winnetka, CA 91306
18432 Oxnard blvd., Tarzana, CA 91356

www.bbbmoving.com
E-mail: perrymakabi@gmail.com

قبول انواع کارت های اعتباری

VISA MasterCard DISCOVER NOVUS

شیرازی، آزیتا 818-535-9755

ازدواج(کارت)

آلیک پرینتینگ 818-409-9191

زی گرافیکس 818-990-8990

ازدواج(مشاور-هماهنگ کننده)

سازمان جشنها 818-884-0054
818-776-8833

اسبابكشي

آ + امریکن فلت ریت موونگ و استوریج 310-629-7040

فرست آمریکن موورز (First American Movers) 818-442-0001
888-582-6683

کهنیم، دیوید 800-317-9403
818-402-3139
www.BBBmoving.com

اینترنت(بازاريابي و تبليغات)

سایبرست (مهندس صبا شهاب) 888-922-9237
www.cyberset.com

باغباني

مزرعه سرخ 310-698-9474

برچسب(چاپ)

ا- بی- بی لیبلز 213-748-7480
888-225-5222

برنامه ريزي مالي

قادری، سیامند 818-812-8118

888 Call **ABB**

ABB*Labels.com*

برچسب مواد غذایی
لیبل و تگ لباس
برچسب نرم‌افزار و نوار
برچسب‌های کامپیوتری
برچسب طلاکوب وشماره‌دار

FOOD & PRODUCT PACKAGING LABELS

FABRIC LABELS & CLOTHING HANGTAGS

COMPUTER & AUDIO/VIDEO LABELS

BLANK LASER, EDP & THERMAL LABELS

HOT STAMPED & NUMBERED LABELS

QUICK TURNAROUND
COMPETITIVE PRICING

213-748-7480

fax: 213-748-5838

1010 East 18th Street, Los Angeles, CA 90021

مارشند، زهرا (AMERIPRISE FINANCIAL SERVICES) 424-581-7515

مکنا مارا، آیدا 818-992-9990
www.eagles-club.net
مهری، فرانکلین 310-446-3484
www.adviserfocus.com
یاشارال، دانیل فرید 310-475-5854
www.nwfadvisory.com

بستني(سازي-فروشي)

بلوم فیلد (BLOOMFIELD CREMERY) 424-369-5222

بسته بندي

امیرکو 800-826-4726

بوتیک

را - مودا، بوتیک زنانه 949-315-6314

بیل باندز

وی جی بیل باندز 818-507-1600

بیمه(فروش-مشاوره)

اردلان و همکاران، خدمات بیمه **818-888-8221**

ارسطو زاده، حمید 310-659-3006
ثابتی، سعید 888-299-0005
949-679-3500

رهبری، پریسا(سوفیا) 310-295-8254

Ameriprise Financial | Be Brilliant.

برنامه‌ریزی و مدیریت مالی

برای آینده درخشان

Zahra Marchand, MBA
Financial Advisor

زهرا مارشاند
مشاور مالی

Wealth Preservation Strategics	برنامه‌ریزی جامع امور مالی
Comprehensive Financial Plan	بیمه‌های عمر و از کارافتادگی
Life & Disability Insurance	برنامه‌ریزی بازنشستگی
Saving for Education	برنامه‌ریزی مالیاتی
Investment Management	سرمایه‌گذاری
Retirement Planning	پس‌انداز تحصیلی
Tax Planning Strategics	
Estate Planning Strategies	

P: 424.343.5136
C: 424.581.7515

AmeripriseAdvisors.com/Zahra.marchand
E: zahra.marchand@ampf.com

2029 CENTURY PARK E, Ste 2550
LOS ANGELES, CA 90067

Irvine | Woodland Hills | Westlake Village

آیا بر اثر درگیری با قانون و یا مشکلات دیگر به زندان افتاده‌اید؟

سریعترین راه آزادی از زندانهای کالیفرنیا

فقط با VG BAIL BONDS
برای آزادی سریع از زندانهای کالیفرنیا
با ما در هر زمان و با هر مبلغ وثیقه
در ۷ روز هفته و ۲۴ ساعته تماس بگیرید

از تمام زندانها Collect Call پذیرفته میشود

Our Bonds are also available for:

• Domestic Violence	• خشونت خانوادگی
• Spousal Abuse & Spousal Battery	• خشونت بین زن و شوهر
• Robbery	• سرقت
• DUI	• رانندگی در حال مستی
• Felonies	• جرمهای سنگین
• Larceny	• دستبرد
• Assault & Battery	• کتک زدن و ضرب و شتم
• Burglary	• دزدی
• Criminal Threats	• تهدیدهای جنائی
• Marijuana	• مصرف ماری جوانا
• Misdemeanors	• جرمهای جزئی
• Narcotics Drugs Offenses	• مصرف مواد مخدر

Vadim Gharapanians Lic# 1843271

MasterCard VISA

Email:vgbailbond@gmail.com
www.vgbailbond.com
ما کارتهای اعتباری معتبر را می پذیریم

818-507-1600
310-903-0406

سیوان اینشورنس سرویسز **310-474-7283**
818-907-7283
www.save-oninsurance.com

شیرازی، آزیتا 818-501-4444
صوفی، خدمات بیمه 818-933-0000

علیخانی، فریبا 818-400-3467
818-510-1593
فرنوش، فرزانه 818-317-1818
فرورد، انسیه 949-502-1811

فکورفر، مجتبی 714-921-9214
800-951-6445
www.1stophealthinsurance.com
فولاد، الیزابت **818-906-7171**
قادری، سیامند 818-812-8118

کاسپین، خدمات بیمه(ایرج منیغی) **818-783-8385**

کره نی، ژوزف (Shana Insurance) **818-909-0777**
310-360-0004
866-425-5467
805-777-8933

مکنا مارا، آیدا 818-992-9990
www.eagles-club.net
منشوری، مایک 213-926-7070

سیامند قادری
Siamand Ghaderi

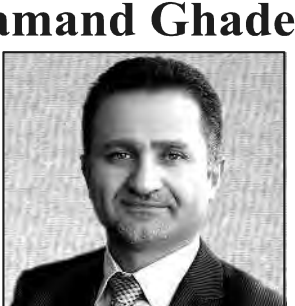

تامین خاطر و آرامش خیال

CA LIC: 0142797

به گروه ما بپیوندید قدم به قدم همراه شما خواهیم بود

مشاور بیمه و سرمایه‌گذاری
بیمه عمر و با تشکیل سرمایه و تامین آتیه

بیمه عمر، راهی مطمئن و قابل اعتماد برای حفاظت و کمک به شما و خانواده شما

با ما تفاوت را احساس کنید

(818) 812-8118

جهت اطلاعات بیشتر با اینجانب
سیامند قادری تماس حاصل فرمایید

siamand4@gmail.com

بیمه کامران توکلی

با بیش از ۳۰ سال تجربه و تخصص با کادری آگاه و ورزیده

نماینده رسمی معتبرترین شرکت های بیمه کالیفرنیا

بیمه اتومبیل • منزل • سلامتی • تجاری وعمر

Auto.Home.Health.Life.Commercial & Worker's Compensation

(888)613-2626

(310)474-7283 (818)907-7283

- **بهترین نرخ بیمه(Auto & Homeowner's Package) تا ۲۵ درصد تخفیف**
- **مجهزترین سیستم کامپیوتری برای محاسبه بهترین نرخ از ۱۵۲ شرکت های بیمه و صدور فوری**
- **بالاترین تخفیف(تا ۳۰٪) برای بیمه های تجاری، آپارتمان بیلدینگ و شاپینگ سنتر**
- **سهل ترین شرایط برای بیمه کارگاه ها، مشاغل و اتومبیل های تجاری**
- **سریعترین سرویس برای گرفتن رکورد رانندگی ازDMV و صدور فوریSR-22**
- **معروف ترین بیمه های سلامتی و عمر**

طرح ها و قیمت های بیمه سلامتی را مقایسه و پس از انتخاب پرسشنامه خود را تکمیل و از طریق خریداری کنید.

As seen in Forbes Magazine

www.Save-oninsurance.com

SAVE-ON
INSURANCE SERVICES

10835 Santa Monica Blvd., #209
West los Angeles, CA 90025
یک بلاک شرق وست وود بلوار

fax:(310)470-9868
info@Save-oninsurance.com

Lic.# 0G00686

ENSI INSURANCE SERVICES

ENSIIEH FARVARD
LIC# 0C05053

از سالها تجربهٔ خانم انسیه
در امر انتخاب بیمه مناسب
برای خود و خانواده‌تان بهره بگیرید

- **بیمه سلامتی**
- **بیمه عمر**
- **بیمه مدیکل و مدیکر**

MEDICARE SUPPLEMENT PLANS
MEDICARE ADVANTAGE PLANS
PRESCRIPTION DRUG PLANS
PRESCRIPTION DRUG ASSISTANCE

Cell: 949 502 1811

www.ensiinsuranceservices.com
Ensiifar@Gmail.com

#1 Source for your Health & Life Insurance Needs

Sabeti
INSURANCE

خدمات بیمه ثابتی

با بیش از ۳۰ سال تجربه در امور مالی و بیمه

COVERED CALIFORNIA

Health Net
A Better Decision

Blue Shield of California

BlueCross of California

- ❑ **حسابهای باز نشستگی**
- ❑ **انواع بیمه های سلامتی گروهی و انفرادی**
- ❑ **بیمه های عمر مدت دار و دائم**

قیمتهای بیمه های سلامتی و عمر را
با مراجعه به وب سایت ما مقایسه کنید

(949) 679-3500

Fax: (949) 656-3555

www.SabetiInsurance.com
support@sabetiinsurance.com
23832 Rock Field Blvd, # 175
Lake Forest, CA. 92630

کامران توکلی

با بیش از ۳۰ سال تجربه و تخصص با کادری آگاه و ورزیده

نماینده رسمی معتبرترین

بیمه سلامتی

(888) 613-2626

(310) 474-7283 **(818) 907-7283**

Anthem Blue Cross | Blue Shield of California | Health Net | CIGNA | Kaiser Permanente | Aetna | ASSURANT Health

بیمه انفرادی، خانوادگی و گروهی کارمندان

طرح ها و قیمتهای مارا مقایسه و پس از انتخاب پرسشنامه خود را تکمیل و از طریق online خریداری کنید

- ✓ بیمه **اوباما** با طرحهای جدید Platinum, Gold, Silver, Bronze
- ✓ نماینده رسمی بیمه Covered California
- ✓ بیمه کامل **بدون دیداکتبل** شامل پزشک، بیمارستان و دارو با حق انتخاب (PPO) با پوشش نامحدود
- ✓ چک آپ سالیانه **رایگان** برای بانوان و آقایان
- ✓ آزمایش و عکسبرداری **رایگان** برای معالجات پیشگیری و Colonoscopy
- ✓ بیمه حاملگی و دندان

بیمه اتومبیل ، منزل، تجاری ، کارگری ، کار افتادگی و عمر

Auto . Home . Health . Life . Commercial & Worker's compensation

As seen in **Forbes** Magazine

www.Save-oninsurance.com

Lic.# 0G00686

SAVE-ON INSURANCE SERVICES

10835 Santa Monica Blvd., # 209
West Los Angeles, CA 90025
یک بلاک‌شرق وست وود بلوار

info@Save-oninsurance.com Fax: (310) 470-9868

SHANA INSURANCE SERVICES
خدمات بیمه ژوزف کره‌ئی

AGENT/BROKER
License # 0E39073

با بیش از ۴۰ سال سابقه و خدمت در امور بیمه

بهتر است که بیمه داشته باشید و به آن احتیاج نداشته باشید
تا به آن احتیاج داشته باشید و بیمه نداشته باشید

سرویس بهتر و بیمه بهتر

برای دریافت نرخ هر نوع بیمه به وب سایت

ShanaInsurance.com

مراجعه کنید و فرم‌های خود را پر کنید

818-909-0777
310-360-0004
866-425-5467
805-777-8933

Fax: 818-908-9590

14622 Victory Blvd #201, Van Nuys, CA 91411

چه خوب است که ایرانی مشکل گشا و مشاور ایرانی باشد

BARBARA ARDALAN AND ASSOCIATES INSURANCE SERVICES SINCE 1983

آوا اردلان و باهره اردلان

تجربه و دانش جدید بیمه را به هم پیوند می‌دهند

اتومبیل – مسکونی – درمانی – تجاری – عمر – زلزله – باند

AUTO - HOME - HEALTH - COMMERCIAL - LIFE - EARTHQUAKE - BOND

ارزانترین قیمت و بهترین سرویس

TEL: **818.888.8221**

TOLL FREE: **855.500.0061**

20012 VENTURA BLVD
WOODLAND HILLS CA 91364

WWW.ArdalanInsurance.com
E-mail:binsure@aol.com

Medicare Medi-Cal

COVERED CALIFORNIA · Anthem

blue of california

Health Net · MOLINA HEALTHCARE

KAISER PERMANENTE

LA Care · Cigna

AVA ARDALAN
Lic# OE43097

BARBARA ARDALAN
Lic# 0647215

www.newpinkpages.com
مرکز راهنمای اطلاعات مشاغل بانوان
818-887-8888

آیا شما برای بیمه خود زیاده از حد پرداخت می‌کنید؟

به سرپرستی

ایرج منیفی

بیمه‌های

- تجاری
- صدمه‌بدنی در محل کار
- ضمانت‌نامه
- درمانی و سلامت
- اتومبیل
- منزل
- بازنشستگی
- عمر و از کارافتادگی

برآورد بهترین نرخ بیمه
از طریق کامپیوتر همراه
با پرداخت سریع خسارت

(818) 783-8385

FAX: (818) 783-8360

4523 Van Nuys Blvd., #200
Sherman Oaks, CA 91403

خدمات بیمه

CA Lic#0F00747

زنگ بزن به صوفی

صوفی

تنها نام ماندگار در خدمت بیمه

■سرویس بهتر ■قیمت بهتر ■بیمه بهتر

بیمه عمر
بیمه پرستاری
بیمه دنتال

بیمه کارمندان
بیمه سلامتی
بیمه اوباما

بیمه منزل
بیمه اتومبیل
بیمه بازنشستگی
بیمه از کار افتادگی

قبل از رسیدن به سن ۶۵ سالگی برای درخواست کارت مدیکر و کارت دارو با عضویت ورزشگاه رایگان با ما تماس بگیرید

خدمات مهاجرت زیر نظر مشاور با سابقه

آزیتا سلیمانی

با اجازه رسمی از ایالت کالیفرنیا #10030424

■دعوتنامه برای اقوام ■سیتیزن‌شیپ ■اجازه‌کار
■پاسپورت سفید ■درخواست عدم سوء پیشینه
■درخواست و تمدید گرین‌کارت ■ دریافت و تمدید پاسپورت آمریکایی و ایرانی
■سیتیزن‌شیپ رایگان و بدون امتحان برای افراد واجدشرایط

سوشیال سکوریتی، مدیکل ، مدیکر
حقوق بازنشستگی،حقوق از کارافتادگی ، حقوق و مزایای پرستار در خانه

تراست اکانت Living Trust / Will Account

Encino **(818)933-0000**

LA **(310)697-6565**

Save up to 30%

INSURANCE

Apartment & Commercial Buildings

CALL FOR FREE QUOTE

Representing A+ rated Carriers

Coverages Include:

- Replacement Cost
- Actual Loss of Income/Rent
- Package Discount for Multiple Buildings
- Umbrella Coverage Available

Most Dependable Insurance Broker Forbes

Also offering:

- *Business owner's packages*
- *Worker's Compensation*
- *Gas stations & Restaurants*

SAVE-ON
INSURANCE SERVICES
Since 1985

800-979-7283
310-474-7283

info@save-oninsurance.com
www.save-oninsurance.com

AUTO • HOME • HEALTH • COMMERCIAL • LIFE

نهائی، خدمات بیمه 310-282-0900
www.nahai.com

یاشار، داریوش 323-888-7780
323-888-7760 (Fax)

یاشارال، دانیل فرید 310-475-5854
www.nwfadvisory.com

پاسپورت-ویزا (خدمات)

آریا، دفتر خدمات(لیلی طاهری) 310-234-9770

پرده(دوخت-فروش-نصب)

پرده پارس(بهزاد ریحانی) 818-216-4210
www.parsdrapery.com

لاکزجری، پرده 213-622-2600

مولن روژ 818-633-4383
818-300-4793

پرستاري

ابسولوت هوم هلث اجنسی 424-317-5050

سامیت هوم هلث (SUMMIT HOME HEALTH) 888-251-2452
www.summithomehealthinc.com

نسیم، نازی 818-203-4422

پزشک(اختلالات خواب)

مصطفوی، دکتر سعید 310-551-1881
310-551-2984(Fax)

پزشک(ارتوپد"جراح")

ابراهیمیان، دکتر شیرزاد 818-501-5326

پزشک(پوست)

جواهریان، دکتر فریبا 818-217-4351

Luxury Fabrics

Down Town
Los Angeles

زیباترین پارچه های پرده ای و رومبلی

بالش های تزئینی، چوب پرده

(213)

622-2600

www.LuxuryFabricsLA.com

info@luxuryfabricsLA.com

920 S Wall St.
Los Angeles, CA 90015

رئوف، دکتر تورج 818-788-5060
866-377-2663
www.drraoof.com
فاخری، دکتر آزیتا 818-343-0101

قصری، دکتر پیمان 818-344-3376
www.castlederm.com
گوئل، دکتر نادیا 818-343-8800
310-441-4000
818-644-1018
www.DrNadiaGoel.com

پزشک(تغذیه و کنترل وزن)
مارونی، دکتر پیام **855-235-2473**

پزشک(توانبخشي)
حکیمی، دکتر سلیمان 310-659-2029
310-449-0098

پزشک(جراحي پلاستیک)
نجفی، دکتر حسین 800-965-9333
310-514-2511
818-986-1006

پزشک(جراحي دست)
ابراهیمیان، دکتر شیرزاد 818-501-5326

پزشک(جراحي زیبائي)
چهره نگار، دکتر بدیع 310-582-9191

دکتر آزیتا فاخری

فارغ التحصیل دانشگاه UCLA

عضو آکادمی پوست آمریکا

عضو انجمن جراحی زیبائی و لیزر آمریکا

بیماری های داخلی، پوست، مو و ناخن

Azita Fakheri, M.D.

American Board of
Internal Medicine

Profound

جدیدترین دستگاه برای درمان
افتادگی گونه، از بین بردن چربی زیر چانه
چین و چروک صورت بدون عمل جراحی

Microneedling-PRP

- از بین بردن غبغب (دبل چین) با Kybella
- Juvederm - Botox - Restylane - Radiesse - Xeomin - Dysport - Belotero
- درمان موبرگها و واریس پا بوسیله تزریق و لیزر
- از بین بردن موهای زائد بوسیله لیزر

- درمان لک صورت و کمیکال پیلینگ برای جوانسازی
- و با طراوت کردن پوست
- تشخیص سرطانهای پوست
- درمان جوش صورت و اسکار ناشی از آن
- تشخیص و درمان بیماریهای قارچی پوست وناخن
- درمان ریزش مو
- تشخیص و درمان بیماریهای مقاربتی

New Location

(818) 343-0101

19100 Ventura Blvd.,Suite A,
Tarzana CA 91356

Bel-Air Weight Loss

دکتر پیام مارونی

متخصص کاهش و نگهداری وزن

دارای بورد تخصصی پزشک خانواده از آمریکا

Payam Marouni, M.D.

Diplomate of The American Board of Family Medicine
Fellow of The American Academy of Family Physicians
Specialty in Weight Loss and Management
Graduate of USC

- **Medically Supervised Weight Loss Program**
- **Nutritional and Fitness Counseling**
- **Anti-aging Treatment Medicine**
- **Dietary and Meal Supplements**
- **Hormone Replacement**
- **Appetite Suppressants**
- **Lifestyle Management**
- **Injections**
- **Vitamins**

Lose Weight with A Degree!™

(855)Bel-Aire
(855)235-2473
(818)988-9090

www.belairweightloss.com

دکتر سلیمان حکیمی

متخصص توانبخشی (مغز، اعصاب و اورتوپدی)

- کمردردهای مزمن
- دیسک و آرتروز
- دردهای سیاتیک
- سردردهای میگرن و مزمن
- دردهای گردن، شانه وستون فقرات
- بی حسی انگشتان دست و پا
- صدمات ناشی از کار و تصادفات
- ناتوانی های جنسی در مردان و زنان
- آزمایش کامل خون، چک آپ کامل (قند و چربی)
- آزمایشهای خون برای ازدواج
- فیزیکال‌تراپی
- تست کامپیوتر برای درد و خواب‌رفتگی دست‌ها و پاها

قبول اکثر بیمه‌های درمانی
تخفیف مخصوص برای بیمارانی که فاقد بیمه درمانی هستند

تلفن مطب ها در:

سانتامونیکا (310) 449-0098

بورلی هیلز (310) 659-2029

www.santamonicamedicaldoctor.com

پزشک(جراحي مغز)

نطنزی، دکتر نوید 818-581-2001

پزشک(چشم)

صراف زاده، دکتر شادن 818-650-2000

نیکو، دکتر سام 818-240-2242

هاشمی، دکتر نفیسه 818-387-6565

پزشک(خانواده)

بهروزان، دکتر بنجامین 323-463-7262

310-396-9999

حکیمیان، دکتر ابراهیم 818-909-9868

خلیلی، دکتر منوچهر 818-674-0326

مارونی، دکتر پیام 855-235-2473

پزشک(داخلي)

بهارور، دکتر جمشید 310-828-6868

310-828-9597(Fax)

جواهریان، دکتر فریبا 818-217-4351

زریان، دکتر حمید(دیوید) 818-986-7399

فاخری، دکتر آزیتا 818-343-0101

مصطفوی، دکتر سعید 310-551-1881

310-551-2984(Fax)

نصر چیمه ، دکتر فرهاد 310-858-1800

www.fncmd.com

پزشک(رادیولوژي)

پریسایس ایمیجینگ 818-907-7723

حکیمیان، دکتر ابراهیم 818-909-9868

دیسک ام- آر- آی (DISC MRI & MAMMOGRAPHY CENTER) .....

818-986-3472

Hashemi
Eye Care

دکتر نفیسه هاشمی

جراح و متخصص چشم با بورد تخصصی اعصاب چشم

Hashemi Eye Care

- مجهز به پیشرفته ترین تکنولوژی تشخیص و درمان
- لیزرهای چشمی و بوتاکس
- جراحی کاتارکت و گلوکوما ولیزرهای چشم
- در این مرکز فوق تخصصی ،معاینه و مشاوره و راهنمایی های قبل از عمل جراحی به همراه کلیه عکسبرداری های چشم و تزریق بوتاکس جهت درمان میگرن و اسپاسم های صورت و زیبایی انجام میشود

(818) 387-6565

www.HashemiEyeCare.com

5353 Balboa Blvd #110
Encino CA 91316

رادیولوژی دیسک

Accredited by American College of Radiology

انجام آزمایش‌های سی تی اسکن و ام -آر-آی
با هزینه مناسب.

با انجام آزمایش‌های فوق‌فقط هزینه آزمایش‌های
معمولی را می پردازید.

رادیولوژی دیسک مجهز به سیستم‌های :

- ام آر آی باز و بسته (MRI)
- رادیوگرافی معمولی (X RAY)
- سی تی اسکن (CT SCAN)
- سونوگرافی (SONOGRAPHY)
- دستگاه سنجش پوکی استخوان (BONE DENSITOMETRY)

از پزشکانی که درمان شما را به عهده دارند بخواهید که با توجه
به مناسبترین قیمت هایی که ما پیشنهاد می کنیم و بهترین سرویسی
که می دهیم ، این‌کلینیک را برای امور رادیولوژی شما انتخاب کنند

DISC . DIAGNOSTIC IMAGING
SERVICE CENTER, INC.

(818) 986 - 3472

16661 VENTURA BLVD,. #100
ENCINO, CA 91436

پزشک(ريوي)

مصطفوی، دکتر سعید **310-551-1881**

310-551-2984(Fax)

پزشک(زنان-زایمان)

حدادیان ، دکتر صدی 888-816-2291

818-888-8802

پزشک(عمومي)

حکیمیان، دکتر ابراهیم 818-909-9868

خلیلی، دکتر منوچهر 818-674-0326

پزشک(قلب و عروق)

رضازاده، دکتر رودی 424-832-7110

فاخری، دکتر سامان 818-923-5453

پزشک(کلیه)

بالاخانی، دکتر گیتا 310-659-1770

نصر چیمه ، دکتر فرهاد 310-858-1800

www.fncmd.com

پزشک(کودکان)

بهروزان، دکتر بنجامین 323-463-7262

310-396-9999

پزشک(گوش و حلق و بيني)

چهره نگار، دکتر بدیع **310-582-9191**

شاه نظریان، دکتر واچیک 818-291-4041

پزشک(مجاري ادرار)

خلیلی، دکتر رامین 626-486-0184

دکتر صدی حدادیان

Sedi Hadadian,M.D.

Obstetrics, Gynecology & Infertility

جراح و متخصص بیماریهای زنان، زایمان و نازائی از ایران و آمریکا

- زایمان بدون درد و حاملگی های پرخطر
- چک آپ سالانه
- تنظیم خانواده، جلوگیری از حاملگی
- تشخیص و درمان دردهای مزمن لگن و پوکی استخوان
- پیشگیری و درمان سرطان های لگن
- جراحی های زنان و مشکلات کنترل ادرار
- جراحی پلاستیک دستگاه تناسلی، لاپاروسکوپی و هیستروسکوپی

(888) 816 - 2291

(818) 888 - 8802

23101 Sherman PL, Suite #401
West Hills, CA 91307

دکتر گیتا بالاخانی

Dr. Guita Balakhane

متخصص در بیماری‌های داخلی و فوق تخصص در بیماری‌های کلیه، دیالیز، قند و فشارخون
متخصص در درمان رگ‌های واریس پا با لیزر
فارق‌التحصیل دانشکده پزشکی پنسیلوانیا و تخصص و فوق تخصص از UCLA

- چک‌آپ کامل
- تغذیه ســـالم
- تشخـیص و معالجه فشارخون، مرض قند کنترل وزن، کلسترل
- بیماری‌های کلیوی، قلبی، گوارشی، ریوی، مفاصل و پوستی
- پوکی استخوان، تشخیص و پیشگیری سرطان‌های سینه، دهانه رحم، پرستات، روده بزرگ
- جلوگیری از پیری زودرس، افسردگی، پریشانی میگرن، ناتوانی جنسی
- ماموگرام و پپسمیر، فیزیوتراپی، انواع واکسیناسیون درمان و پیشگیری از بیماری‌های مزمن با داروهای گیاهی

Specialized in Internal Medicine:
Hypertension, Diabetes, Nephrology, Kidney disorders, Obesity
Diagnosis of all medical diseases
Treatment of diseases with holistic modalities.

The office is equipped with:
Treadmill, Cardiac PET scan,Tense unit, X Ray Machines, EKG Machines
Ultrasound Machines, Abdominal ultrasound, Thyroid ultrasound
Arterial and venous studies of lower extremities ultrasound
2D Echo, Carotid Duplex,

Holter Monitor, Cardiac Telemetry Monitor (3 days monitor),
CAM - Camation Ambulatory monitor (7 days monitor)

Peripheral Angiogram, Peripheral Angioplasty and
Met-Modern Peripheral Abilation

Tel: 310-659-1770

Fax: 310-967-2140
E-mail: gbalakhane@aol.com

Center for Internal Medicine Nephrology and Hyper tension

Cedars-Sinai Medical Office Tower
8635 West 3rd St. #695W., Los Angeles CA 90048

دکتر واچیک شاه نظریان

پزشک عمومی و خانواده

متخصص گوش، حلق و بینی از ایتالیا
بورد تخصصی Anti-Aging از آمریکا
بورد تخصصي **Cosmetic Laser از آمریکا**

- **بیماریهای داخلی، گوش، حلق وبینی، سینوزیت، سردرد و میگرن**
- **چک آپ کامل**
- **صدمات ناشی از تصادفات**

- Anti-Aging
- Hair Removal
- Cellulite
- Skin Rejuvenation
- Wrinkle & Cosmetic Treatment

قبول مدیکل، مدیکر واکثر بیمه های درمانی

818. 291.4041

1030 S. Glendale Ave., # 304, Glendale, CA 91205

معتمدی، دکتر فرهاد 310-575-9995
310-670-2315

پزشک(واریس)

مسعودی، دکتر رامتین 310-855-7171
818-887-7272

پزشکي(تجهیزات)

پرومد مدیکال سوپلایز 310-836-6060

سنچری، داروخانه ..... 310-473-1568(Santa Monica)
310-360-1015(San Vicente)
310-657-6999(Pico)

پزشکي(تجهیزات بیولوژیک)

المن بیو (ELMAN BIO INC) 818-388-3404
www.elmanbio.com

پزشکي(ترک اعتیاد)

شمسیان، دکتر ایرج ..... 818-929-6403(Cell)

پزشکي(تغذیه و کنترل وزن)

حبان، دکتر جیکوب 818-348-1020

پزشکي(توانبخشي)

ماوندی، پرویز (RISE LUXURY REHAB) 213-432-7473

پزشکي(سمعک و شنوائي)

کوهن، دکتر شهرزاد 818-989-9001
www.APCenters.com
مرغزار، دکتر سهیل 310-659-1212
www.thehearingdoctor.com

LA VASCULAR SPECIALISTS

دکتر رامتین مسعودی
Ramtin Massoudi, M.D.
American Board of Venous,
Lymphatic & Wound Care Medicine Diplomate

دکتر روبن احدوت
Roben Ahdoot, MD
Board Certified Endovascular &
Interventional Radiologist

هدف اصلی ما سلامتی پای شماست

اگر در پاهای تان درد، خستگی، سنگینی، گرفتگی عضله،
تورم، سوزش یا احساس سردی می کنید یا دارای اضافه وزن، دیابت یا فشار
خون بالا هستید، یا سیگار می کشید و یا طولانی نشسته یا ایستاده اید و
یا بالای پنجاه سال سن دارید.
ممکن است گردش خون ضعیفی داشته باشد

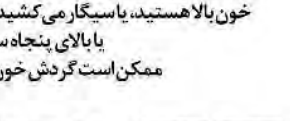

Most P.P.O Insurance & Medicare Accepted

Beverly Hills
8500 Wilshire Blvd.
Suite #518
310.855.7171

Glendale
1511 West Glenoaks Blvd.
818.877.7273

Encino
16661 Ventura Blvd.
Suite #824
818.877.7272

www.lavascularspecialists.com

PROMED
MEDICAL SUPPLIES

The Leading Provider in Drug Free
Pain Management Products.

"پرومد" ارائه کننده تجهیزات پزشکی

Promed Medical Supplies

Allow ProMed Medical Supplies to Help you With your Pain

آیا تجربه یکی از دردهای زیر را دارید؟

- کمر درد
- زانو درد
- درد مچ‌دست و قوزک پا
- گردن درد
- دردهای استخوان
- درد ناشی از شکستگی، آرتروز، پوکی استخوان

دیگر نگران نباشید!

با مراجعه به پرومد، پزشک شما نسخه محصولات مورد نیاز شما را نوشته و ما با تماس با بیمه‌های شما مدیکر HMO – PPo تاییدیه آن را گرفته و ظرف ۲۴ تا ۴۸ ساعت محصول را درب منزل شما تحویل می‌دهیم

محصولات ما شامل:

- کمربند محتوی ژلاتین سرد و گرم شونده
- کمربند مخصوص پوکی استخوان
- قوزبند پشت کمر
- زانوبند
- مچ‌بند
- قوزک‌بند
- گردن‌بند
- واکر
- عصا
- صندلی توالت و حمام
- کفش‌های طبی وارتوپدی
- محصولات بهداشتی مربوط به بی‌اختیاری ادرار

"پرومد" پیشرو در ارائه وسائل کنترل درد بدون استفاده از دارو

فاصله ما با شما یک تماس تلفنی می‌باشد

16661 Ventura Blvd
Ste 518
Encino, CA 91436

واقع در ساختمان ایرانیان

www.promedonline.com

(888)400-4122

Fax:(310)836-9090

پزشكي(طب سوزني)

مهربانی، دکتر ندا 818-990-5321
310-432-3964
www.doctorneda.com

پزشكي(فيزيوتراپي)

تهرانی، کورش 310-860-0506
مهربانی، دکتر ندا 818-990-5321
310-432-3964
www.doctorneda.com

پزشكي(كايروپراكتيک)

جواهریان، دکتر نیلوفر 818-995-4481

راد، دکتر شهریار 800-319-9992

ک- اند- ام مدیکال(دکتر علیرضا میرشجاعی) 818-674-0326
گوئل، دکتر نادیا 818-343-8800
310-441-4000
818-644-1018
www.DrNadiaGoel.com
مهربانی، دکتر ندا 818-990-5321
310-432-3964
www.doctorneda.com

پزشكي(كلينيک)

بهارور مدیکال کلینیک 310-828-6868
بهروزان، دکتر بنجامین 323-463-7262
310-396-9999
سیدرز کلینیک 818-909-9868
شاه نظریان، دکتر واچیک 818-291-4041

دکتر شهریار راد

SHAHRIAR RAD, D.C.

Doctor of Chiropractic

متخصص در کایروپراکتیک

قبول اکثر بیمه‌ها
بعد از هر تصادف جهت معالجه کامل
از تجربیات طولانی ما استفاده کنید.

مطب‌ها مجهز به آزمایشگاه
رادیولوژی و فیزیوتراپی
MRI-Cat Scan

صدمات ناشی از زمین خوردگی
دیسک و آرتروز
دردهای ستون فقرات
دردهای عضلانی
صدمات ناشی از تصادفات

We Accept Lien Cases

1-800-319-9992

www.GOCHIRO.com

WILMORE PREMIER HEALTH GROUP
(213) 365-2525
3450 Wilshire blvd , Suite 608
Los Angeles , CA. 90010

MY FIRST CHOICE CHIROPRACTIC CENTER
(818) 761-2929
11335 Magnolia Blvd., #2A
North Hollywood , CA 91601

EXPERT CARE HEALTH GROUP
(818) 909-0006
14532 Friar St., #B
Van Nuys, CA 91411

WEST VALLEY HEALTH GROUP
(818) 701-9868
8349 Reseda Blvd., Suite A
Northridge, CA 91324

MANCHESTER HEALTH GROUP
(323) 489-6022
1425 W.Manchester Ave, Unit A
Los Angeles CA 90047

WESTSIDE WELLNESS SOLUTIONS
(310) 470-6570
1990 Westwood Blvd, Suite 240
Los Angeles CA 90025

ENCINO HEALTH CENTER

DR. NICOLE JAVAHERIAN
CHIROPRACTOR

دکتر

نیلوفر جواهریان

متخصص در کایروپراکتیک

صدمات ناشی ازبا ۱۵ سال تجربه

در تصادفات اتومبیل کار، ورزش و زمین خوردن

کلینیک دکتر نیکل جواهریان مجهز است به:

ماساژ تراپی، فیزیوتراپی، ورزش های درمانی و کاهش وزن، کفش های طبی و رادیولوژی درمان : گردن درد و دیسک گردن، کمر درد، سیاتیک و دیسک کمر شانه درد و دست درد بی‌حسی و خواب رفتگی دست و پا زانو و پادرد، سردرد، آرتروز مفاصل - TMJ

15 Years of Experience in:
Injuries resulting from Car Accident, Work, Sports and Back fall
Health Center is equipped with:
Massage Therapy, Physiotherapy, Sports Therapy, Weight Loss, Medical Shoes and Radiology

قبول اکثر بیمه های درمانی و مدیکر
پارکینگ مجانی

(818) 995-4481

16101 Ventura Blvd., #328,
Encino, CA 91436

ک- اند- ام مدیکال(دکتر علیرضا میرشجاعی) 818-674-0326
نطنزی، دکتر نوید (REGENERATIVE SPORTS & SPINE) 818-581-2001
پزشكي(كلينيك شنوايي)
کوهن، دکتر شهرزاد **818-989-9001**
www.APCenters.com

پزشكي(ليزر)
شاه نظریان، دکتر واچیک 818-291-4041
پیانو(تعمیر-فروش-کوک)
لس آنجلس پیانو سرویس (LA PIANO SERVICE) **310-779-9674**
818-964-8982

تاسیسات(تهویه مطبوع)
اقدسی، مجید 310-880-2680
818-634-3074

بی اچ سی (BRIVEN'S HEATING & COOLING) **818-314-6057**
پارس کلایمت (Heating & Air Conditioning) 818-268-8670
دیو اینترپرایزز دیوید تربتی) 310-666-6165
مهران (MEHRAN) 818-477-2221
تبلیغات
آراسته ، وحید 323-851-5476
آرش، شرکت تبلیغاتی ..... (Cell)818-943-6022
ایده، شرکت تبلیغاتی 818-708-1010
818-264-1850
بیات، سینا 323-379-9274
پیام، سازمان تبلیغاتی(منصور سپهربند) 310-652-7777
رزان 310-748-3928

Auditory Processing Centers
APC
Hearing Solutions

کلینیک‌شنوائی

دکتر شهرزاد کوهن

مرکز توانبخشی شنوائی و درک بهتر

مطلع و مجهز به آخرین متد و تکنیک و
تجهیزات شنوائی
با کلینیک مخصوص اطفال و بزرگسالان و
تجویز سمعک‌های نامرئی

درمان اختلالات در تشخیص
صوتی و درک مغزی
شنوائی درمانی
رفع مشکلات تعادلی
پیرگوشی و پیشنهاد سمعک
درمان صداهای ناهنجار و
زنگ زدن گوش

818.98.99.001
APCenters.com

LA PIANOS

1723 James M Wood blvd

www.LA-Pianos.com

(310) 779-9674

پیانو

خرید و فروش . جابجای

کوک . تعمیرات

ZONE AIR

Conditioning & Heating GROUP INC.

ایـــــرکاندیشن و هیتر

● نصب - تعمیر ● مسکونی - تجاری

مشاوره و برآورد قیمت رایگان

دارای مجوز رسـمی از ایالت کالیفرنیا با شـماره:989541

FREE CONSULTING

Installation & Repair

Commercial & Residential

American Standard HEATING & AIR CONDITIONING

LENNOX

Carrier

TRANE

YORK

It's time to get comfortable.

مجید اقدسی

Tel:(310) 880-2680 | Cell:(818) 634-3074

Fax: (818) 881-8098

majid@zoneairgroup.com

سومخ، فرحناز 818-486-1422
فاخری، سیما 323-878-1263
مرکز اطلاعات ایرانیان(08 ایرانیان) 818-908-0808
www.08.net

مرکز اطلاعات ایرانیان آمریکایی(411 ایرانیان) 310-472-6411
www.Iran411.com
نما استودیو 818-705-0011
ویدا مارکتینگ اند پروموشن 818-742-8080

تبلیغات(روابط عمومي)

شاه ولایتی، زیبا(جهان زیبای ما) 714-606-1515

تبلیغات(یلوپیج)

شرکت آها 516-487-1830
مترو، یلوپیج اورنج کانتی 714-557-4455
یلوپیج ایرانیان - شرکت کتاب **818-908-0808**
www.08.net
08@08.net

ترجمه(کتاب)

شرکت کتاب 310-477-7477
800-367-4726

ترجمه رسمي

آریا، دفتر خدمات(لیلی طاهری) 310-234-9770
آلفا سرویسز **818-734-7878**
www.bmgprograms.com
اس تی سی ترانسلیت **310-287-0405**
www.STCinterpreting.com

با حضور در 08 و استفاده از 08
نه! گم می شوید و نه! گم می کنید

مرکز اطلاعات ایرانیان

برای دسترسی به مشاغل ایرانی
سراسر آمریکا و کانادا

(818)9 08 08 08
(800)9 08 08 08

24 ساعته بر روی اینترنت
www.08Global.net

با حضور در 08 و استفاده از 08
نه! گم می شوید و نه! گم می کنید

08®

مرکز اطلاعات ایرانیان

برای دسترسی به مشاغل ایرانی
سراسر آمریکا و کانادا

(818)9 08 08 08
(800)9 08 08 08

24 ساعته بر روی اینترنت
www.08Global.net

اطلس سرویسز 818-242-2400
www.atlaspvs.com

انستیتو خدمات 310-473-3344
818-343-5113

بخشی، ایلانا (OFFICIAL TRANSLATION) 818-224-3646
www.officialtranslation.net

جی- دی- آر 949-752-5555

مرکز خدماتی فرامرز بلندپور 310-446-4120
310-446-4130

هاشمی علوی، علی 310-696-1922
ترجمه لفظي

هاشمی علوی، علی 310-696-1922
تلفن(راه دور)

زیرو وان وان کامیونیکیشن 888-955-7555
888-937-5017

جشن(تزئینات-خدمات)

شارون 818-344-7472
818-266-5500

گیل ترنر 310-652-1000
جشن(سالن)

بیت دیوید، مجتمع فرهنگی 818-344-8523

تالار و رستوران خانوادگی کاسپین 949-651-8454
949-651-1047(Fax)

سازمان جشنها 818-884-0054
818-776-8833

شارون 818-344-7472
818-266-5500

فدراسیون یهودیان ایرانی 323-654-4700
www.iajf.org
مجتمع فرهنگی ارتص 818-342-9303

جشن(کیترینگ)

بروخیم رویال کیترینگ 310-458-9993
818-992-6777
بیت دیوید، مجتمع فرهنگی 818-344-8523

سازمان جشنها 818-884-0054
818-776-8833
سیمون کیترینگ ..... 310-466-6333(Cell)
www.simoncaterers.com
شادی، کیترینگ گلت کاشر(دیوید جواهری) 310-877-2800
شارون 818-344-7472
818-266-5500

کتی ایونتز 818-806-0655
949-505-2234
www.kathy-events.com

جواهر(طرح-خرید-فروش)

نفیسه 818-888-8407
818-888-8889

چاپخانه

آلیک پرینتینگ 818-409-9191

مجتمع فرهنگی ارتص

با افتخار اعلام می‌کند:

تالار میهمانی این مجتمع زیباتر و مجلل‌تر از همیشه آماده پذیرائی از میهمانان شما برای مراسم نامزدی و ازدواج، برمیتصوا و بت‌میتصوا، شاور و شبات عروسی، سمینارها، کنسرت و تئاتر، گردهم‌آیی‌ها و یا هر برنامه دیگر می‌باشد

با امتیاز داشتن پارکینگ به حد کافی

راحت و مجانی

تلفن اطلاعات بیشتر رزرو تالار

(818) 342-9303

(818) 342-9962

GLATT KOSHER R.C.C

هر جا سخن از جشن و سرور است

نام پر اطمینان کیترینگ شارون بر آن است

کیترینگ گلت کاشرشارون با سابقه طولانی
در هر نقطه شهر با در دست داشتن هتل‌ها و
سالن‌های معتبر آماده پذیرایی از مهمانان شما می‌باشد

در کیترینگ شارون نه تنها غذاهای لذیذ و
سرویس نمونه بلکه صداقت مدیریت شارون
زبانزد همگان است

(818) 344-7473 (818) 344-1515
(818) 344-7472 Cell:(818) 266-5500
Fax:(818) 342-7204

Email:sharonglattkoshercatering@yahoo.com

בית דוד

Beith David Educational Center

برگزاری مراسم یادبودی که
خاطرات پدری پر محبت و
یا مادری فداکار را زنده نگه دارد
خواسته هر فرزند می‌باشد.
ما این خواسته شما را به بهترین وجه
ممکن و با وقارکامل به انجام میرسانیم.

Beith David welcomes your Bar/Bat Mitzvah, Brit, Bridal/Baby Shower, Memorial Event, Business Meeting with its royal service and appetizing cuisine. For more information, please call our main office and ask for Moshe.
818-344-8523

818-344-8523

www.beithdavid.org

18648 Clark Street, Tarzana, CA 91356

בית דוד
BEITH DAVID EDUCATIONAL CENTER

Beith David Educational Center

برگزاری مراسم یادبودی که خاطرات پدری پر محبت و یا مادری فداکار را زنده نگه دارد خواسته هر فرزند می‌باشد.
ما این خواسته شما را به بهترین وجه ممکن و با وقارکامل به انجام میرسانیم.

Beith David welcomes your Bar/Bat Mitzvah, Brit, Bridal/Baby Shower, Memorial Event, Business Meeting with its royal service and appetizing cuisine. For more information, please call our main office and ask for Moshe.
818-344-8523

818-344-8523

www.beithdavid.org

18648 Clark Street, Tarzana, CA 91356

Nafiseh Fine Jewelry
جواهری نفیسه LLC

به مدیریت : ایرج

برای مشاهده جدیدترین
زیباترین ونفیس ترین
مجموعه جواهرات ساخت ایتالیا، سنگهای قیمتی و
طلاجات ۱۴ و ۱۸ عیارو پلاتینیوم ازجواهری مجلل
نفیسه با قیمتهای غیرقابل رقابت دیدن فرمایید

قیمتهای کمتراز دان تاون گارانتی می‌شود
(تمیز کردن جواهرات شما بطور رایگان انجام می‌شود)

We Buy Gold Top $

818 - 888 - 8407
818 - 667 - 3402
818 - 888 - 8889

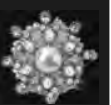

ساعات کار: شش روز هفته بین
11 am - 6 pm

- جوشکاری با لیزر
- سایز کردن انگشتر
- تعمیر ساعت و تعویض باطری
- سفارشات مخصوص و تعمیر عینک با لیزر

www.nafisehjewelers.com
Email: irajnezafati2009@live.com
22140 Ventura Blvd., #6, Woodland Hills, CA 91364

شیوه گرافیک

سرویس کامل طراحی و چاپ
از تک رنگ تا تمام رنگ - با تحویل سریع

بروشور **کتاب** (از ۱۰۰ نسخه به بالا)
فلایر **جزوه**
کارت پستال **کاتالوگ**
کارت ویزیت **انواع جعبه کالا** (طرح و ساخت)
پاکت **انواع کارت دعوت**
سرکاغذ (عروسی - برمیتصوا -بت میتصوا)
انواع فریم‌های بازرگانی

Shiveh Graphics, Inc.
A Full Service Printing Company
Since 1989

(818)996-6060

shiveh@pacbell.net
18730 OXNARD ST #205
TARZANA CA 91356

با کادر متخصص و امکانات
وسیع برای انجام همه نوع
کارهای طراحی، گرافیک، حروف‌چینی
فارسی و انگلیسی و چاپ سیاه و سفید و رنگی

حروفچینی فارسی و انگلیسی، صفحه‌بندی
تهیه پوستر، بروشور، کاتالوگ و اعلامیه‌های تبلیغاتی
تهیه جلد نوار کاست، ویدیو کاست
تهیه برچسب اجناس تجاری و تبلیغاتی (LABEL)
چاپ وصحافی کتاب‌ومجلات به انگلیسی‌وفارسی
کپی‌وتکثیرکتاب مقاله وجزوه
تهیه سرکاغذ،پاکت،کارت ویزیت‌وپوشه های‌اداری
تهیه فرم‌های‌تجاری‌و اداری(کامپیوتری‌ساده با) N.C.R
طراحی آرم (LOGO)شرکت‌ها وسازمانهای‌خصوصی
برنامه‌ریزی‌تبلیغاتی
تهیه‌کارت‌دعوت‌نامزدی‌وعروسی
تهیه‌تقویم‌کبریت‌و...
تهیه‌مهرلاستیکی‌وفلزی

Z graphix

818 . 990 . 8990
818 . 990 . 5990

7306 SEPULVEDA BLVD., VAN NUYS CA 91405

شرکت کتاب

با بیش از ۳۹ سال تجربه انتشارات

در خدمت انعکاس
فعالیت‌های فرهنگی شما

منطبق بر تمامی استانداردهای بین‌المللی چاپ کتاب

چاپ کتاب از حروفچینی تا پخش
با رعایت حقوق قانونی نویسنده و ناشر

(310) 477-7477
تلفن رایگان برای خارج از لس‌آنجلس

(800) FOR IRAN

Fax: (310) 444-7176

12701 Van Nuys Blvd., Suite H
Pacoima CA 91331

ketab.com
ketab1@ketab.com

هنگامه امیریان E.A.,P.F.P.

Enrolled Agent

Enrolled to Present Taxpayer Before the I.R.S.

"WE SPEAK TAX"

ENROLLED AGENTS
the taxpayers' tax experts

- **عضوانجمن مشاورین مالیاتی آمریکاNAEA.CSEA**
- **دارای پروانه رسمی از اداره مالیات‌های آمریکا جهت انجام وکالت‌های مالیاتی**
- مشاور در حل اختلافات با سازمان‌های مالیاتی**IRS,FTB State Board,EDD**
- حل بدهی‌های عقب افتاده با دولت فدرال
- تهیه اوراق مالیاتی برای اشخاص و شرکت‌ها
- ثبت و انحلال شرکت‌ها
- دفترداری و حسابداری کل
- تهیه و تدارک صورت‌ها و اظهارنامه‌های مالی
- تهیه اوراق سه ماهه

(310)479-4829
(310)479-4TAX

11022 Santa Monica Blvd.,#230
Los Angeles CA 90025

ای - بی - سی پرینتینگ اند گرافیک 310-473-2813
888-222-7746
www.abcprintingandgraphics.com
زی گرافیکس 818-990-8990

شرکت آها 516-487-1830
شرکت کتاب 310-477-7477
800-367-4726

شیوه گرافیک 818-996-6060

حسابدار
انستیتو خدمات **310-473-3344**
818-343-5113
شاملو، فرهاد (AT & C) **310-446-1104**
شناسافر، منصور **818-728-9800**
حسابدار (اي- ا)
امیریان، هنگامه (ENROLLED AGENT) 310-474-2797

فخریان، حمید 818-345-6776
گاما، شرکت حسابداری و امور مالیاتی 310-543-2808
www.gammafinancial.com
حسابدار (دریافت اجازه نامه انتقال ارز)
شاملو، فرهاد **310-446-1104**
حسابدار (سي پي ا)
اخوان، بیژن (CPA) **818-995-8040**
www.akhavanco.com
اوهانجانیانس، آرتین (CPA) 818-550 8324

مرجان روانبخش

C.P.A.

Certified Public Accountant
Premier CPA Consultants, Inc

انجام کارهای مالیاتی
(شخصی، انواع شرکت‌ها، دریافت هدیه)

مشاورشما در امور:

انجام کلیه خدمات مالی و مالیاتی برای اشخاص –شرکتها – مشاغل
Accounting and Tax Services
for Individuals, Corporations, LLCs, & Partnerships

برنامه ریزی مالیاتی
Tax Planning

گزارش املاک و دارایی های خارجی
Foreign Asset and Account Reporting

تاسیس و انحلال شرکتها
Corporation and LLC Inception

برنامه‌ریزی مالیات بر ارث و وراثت
Estate Planning Tax Preparation and Reporting

امور حسابداری و تهیه گزارش مالی
Financial Statement Preparation

متخصص در امورAudit توسط دولت با سابقه کار درIRS
IRS, FTB, BOE Audit Representation
Former IRS Audit Manager

Tel: 818-530-2263

پرتو، مهرداد (CPA) 323-574-4818
پسیان، ایرج (CPA) 310-540-4123
www.pessian.com
جهانیان، شهرام (CPA) 213-380-3311
www.elitecpa.com
رامینه، فانی و نواختر (CPA) 323-937-5757
www.rfn-cpa.com
روانبخش، مرجان (CPA) 818-530-2263
800-264-5764

فلاحی، دکتر ظاهر (CPA) 877-687-7558

حمل و نقل

امیرکو 800-826-4726

کهنیم، دیوید 800-317-9403
818-402-3139
www.BBBmoving.com

خانه سالمندان(شبانه روزي)

کانون سالمندان یهودی ایرانی 310-289-1026

خدمات مالي

اقتصاد و خانواده(نیک یکانی) 800-220-9609
www.economicsandfamily.com
مجید، حسین (WEALTH, ECONOMICS & FUTURE) .. 818-992-2988
818-917-5073 (CELL)
منشوری، مایک 213-926-7070

خوشنویسي

حیدری، مصطفی 714-871-8234

IRAN SHIPPING LINE

AMIRCO

فقط یک نام

امیرکو

اینترنشنال

حمل وسایل شخصی و کالاهای تجاری به ایران و سایر نقاط جهان تحت قوانین دولت آمریکا(OFAC)
پست کسپرس دارو، مدارک و هدایا به تمام نقاط ایران بین ۵ تا ۷ روز

حمل مستقیم کانتینرهای ۲۰ و ۴۰ فوتی به تمام نقاط ایـران به صورت هفتگی در اسـرع وقت با نازلتـــرین‌قیمت

با بیش از ۴۰ سال سابقه درخشان و بیمه معتبر

فقط کافیست تشریف بیاورید اجازه دهید در خدمتتان باشم.

Toll Free: 800-826-IRAN (4726)

800-UAMIRCO (826-4726)

TEL.: 310-842-8000

amircointl@aol.com

پدر و مادرت را احترام بگذار

כַּבֵּד אֶת־אָבִיךָ וְאֶת־אִמֶּךָ לְמַעַן יַאֲרִכֻן יָמֶיךָ עַל
הָאֲדָמָה אֲשֶׁר־יְהוָה אֱלֹהֶיךָ נֹתֵן לָךְ

کانون سالمندان یهودیان ایرانی
مراقبت از عزیزان شما را ۲۴ ساعته و ۷ روز هفته
در نهایت دقت، مهربانی و شکیبایی انجام می‌دهد

וְאָהַבְתָּ לְרֵעֲךָ כָּמוֹךָ

Love your neighbor as yourself

بر اساس دستور تورات مقدس
"همنوعت را به مانند خود دوست بدار"
پذیرش سالمند بدون در نظر گرفتن
مذهب و یا نژاد صورت می‌گیرد.

پذیرایی با لذیذترین غذاهای کاشر ایرانی

Iranian Jewish Senior Center
8764 W Olympic Blvd, Los Angeles, CA 90035
310-289-1026

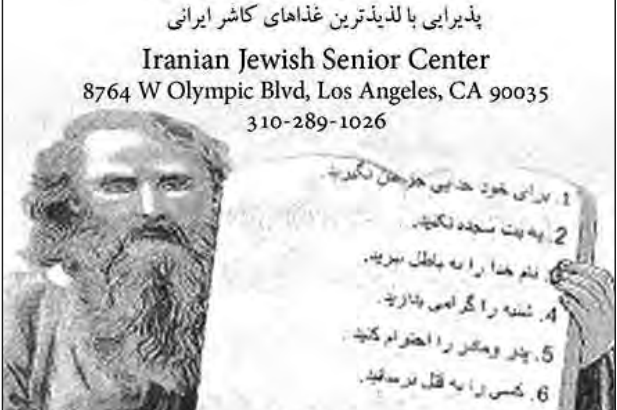

شرکت کتاب 310-477-7477
800-367-4726

کتابسرا 310-477-4700

داروخانه

ا- تو- زی فارمسی (دکتر هوشنگ اسماعیل زاده) 818-985-8151

سنچری، داروخانه ..... (Santa Monica)310-473-1568
310-360-1015(San Vicente)
310-657-6999(Pico)

وست ساید (WESTSIDE PHARMACY) **310-479-0200**

وست ساید مدیکال ، داروخانه (وست وود) **310-441-1200**

وودلند هیلز آرایکس فارمسی (RX PHARMACY) 818-564-4939

دندانپزشک

آصف، دکتر جمشید **818-789-8823**
www.encino-smile-center.com

ابرامی، دکتر ایرج 818-905-8337
714-543-7770

بهزاد، دکتر پاتریشیا 818-578-6733
818-855-2909

سینائی، دکتر ابوالقاسم 818-251-9794

شهریاری، دکتر هما 818-906-3838

گزینی، دکتر مهناز 818-881-1330

نوریان، دکتر هرمز 818-716-1616

Westside Pharmacy

داروخانه وست ساید

به مدیریت دکتر فرزادجک پیروز

با همکاری:

دکتر جواد فردوسی
دکتر ژانت آحادی ودکتر هما سعادت
وتکنیسین های مجرب

واقع در سانتا مونیکا بلوارد ، بین سانتا مونیکا کاشرمارکت و رستوران جوان

- قبول کلیه بیمه ها - مدیکل و مدیکر
- انواع ویتامین ها و داروهای گیاهی
- تحویل رایگان دارو به منازل و محل کار
- پذیرش نسخه های ترکیبی وهورمون های طبیعی
- نماینده کلیه محصولات دکترسهراب خوشبین در لوس آنجلس

سفارشات پستی پذیرفته می شود

۷ روز هفته :

دوشنبه تا جمعه ۹:۳۰ صبح تا ۷ بعد از ظهر
شنبه ۱۲ ظهر تا ۵ بعد از ظهر
یکشنبه ۱۲ تا ۲:۳۰ بعد از ظهر (با وقت قبلی)

(310)479-0200

11504 SANTA MONICA BLVD, LOS ANGELES, CA 90025

نشانی: ۱۱۵۰۴ سانتامونیکا بلوارد

A to Z PHARMACY

داروخانه A تا Z

هر گونه دارو، وسائل بهداشتی و پزشکی زیر یک سقف

مدیکل و مدیکر و مدیکر پارت D و سایر بیمه‌های معتبر پذیرفته می‌شود

با قیمت‌های ارزان‌تر از رایت اید، CVS و اکثر داروخانه‌های زنجیره‌ای–دلیوری سرویس و mail سرویس و سرویس از طریق فکس نسخه

۹ صبح تا ٦ شب زیر نظر

دکتر هوشنگ اسماعیل زاده

تایید شده رسمی برای مشاوره در بیماری آسم و قند خون

نسخه‌های ترکیبی پذیرفته می‌شود

لوازم پزشکی موجود است

(818) 985-8151

Fax: (818) 985-7062

12626 Riverside Dr., #100,
N. Hollywood, CA 91607
جنب بست وسترن هتل

A to Z PHARMACY

Encino
SMILE CENTER

دکتر جمشید آصف

جراح - داندانپزشک

متخصص در دندانپزشکی زیبایی و ایمپلنت

با بیش از ۳۰ سال سابقه عضو انجمن دندانپزشکان آمریکا

انجام کلیه خدمات دندانپزشکی

با همکاری متخصصین و با رعایت کامل و دقیق استرلیزاسیون

زیبایی دندان شامل

پرسلن، باندینگ،
روکش‌های چینی و
نیرپرسلن، کراون و بریج

لیزر بلیچینگ

سفید کردن دندان‌های بدرنگ
بدون استفاده از روکش و باندینگ

روت کانال

معالجه ریشه دندان

جراحی

ایمپلنت، کاشتن دندان و
پیوند استخوان کلیه جراحی‌های
دندان، دندان‌های نهفته وعقل
جراحی و درمان بیماری‌های لثه

ایمپلنت

Night Guard, TMJ

مخارج دندانپزشکی را می‌توانید به صورت اقساط ماهیانه بپردازید
برای افرادی که بیمه ندارند تسهیلاتی درنظر گرفته شده است

مشاوره اولیه رایگان

EncinoSmileCenter.com

(818) 789-8823

16661 Ventura Blvd., Suite 401, Encino

مطب، روزهای یکشنبه پذیرای بیماران است

قبول اکثر بیمه‌های درمانی و مدیکل

دکتر هما شهریاری

Homa Shahriari D.D.S

General & Cosmetic Dentistry

دندانپزشک عمومی و زیبایی

ایمپلنت

عضو انجمن دندانپزشکان کالیفرنیا

مشاوره رایگان

جراحی دهان و دندان، لثه، ایمپلنت

Oral Surgery

روت کانال، معالجه ریشه دندان

Root Canal Therapy

دندانپزشکی زیبایی (باندینگ)

Cosmetic Dentistry, Bonding

روکش های چینی و بریج چینی (پرسلین)

Porcelain Crowns & Bridges

ارتدنسی بدون سیم

Invisalign

قبول اکثر بیمه ها

اقساط ماهیانه بدون بهره

پارکینگ رایگان

(818)906 3838

www.MirrorCosmeticDentistry.com

15840 Ventura blvd., Ste211, Encino, CA 91436

دندانپزشک(ارتودونتیکز)

دهقان، دکتر امیر 310-710-6527

دندانپزشک(اندودونتیکز)

حکیم، دکتر الکساندر 310-826-4676

دندانپزشک(جراحي لثه)

دیان، دکتر شارونا 310-205-0900

دندانپزشک(کاشت دندان)

بهزاد، دکتر پاتریشیا 818-578-6733
818-855-2909

دندانسازي

لابراتوار آیرا دنت(مایک رضایی) 818-757-0661

دیسک جاکي

دی جی پیام 818-571-2837

دی جی کولاک اند اینترتینمنت 818-339-2968

رسانه(تلویزیون)

امید ایران 818-532-6111

اندیشه 818-791-4201
www.andisheh.tv

ای اف ان (تصویر ایران) 818-342-3399

ایران، شبکه 24 ساعته تلویزیون 818-343-1616
818-776-0000
www.irantelevisionnetwork.com

پارس، تلویزیون 24 ساعته 818-776-1061
www.parstv.tv

عصر امروز، تلویزیون 818-451-0000
818-451-0001

AURORA
PERIODONTAL CARE

دکتر
شارونا دیان
دندانپزشک

دارای بورد تخصصی پریودنتیکس (جراحی لثه)

دانش‌آموخته دانشگاه هاروارد

با استفاده از آخرین تکنولوژی‌ها
برای سلامتی کامل، آسایش و زیبایی لثه‌ها و دندان‌ها
و زدودن ترس از دندانپزشکی

Dr. Sharona is a Harvard-trained, board-certified periodontist
who is passionate about helping her patients
save their own teeth in a state of health, function, comfort and beauty.
She uses comfort-enhancing technologies and minimally
invasive techniques to take the fear out of dentistry.

Call us to today to schedule an exam with Dr. Sharona Dayan

(310) 205-0900

www.auroraperiodontal.com

کانال یک 818-882-8300
www.ch1.cc
گنج حضور 818-224-4164
میهن تی وی (سعید بهبهانی) 703-623-7449
www.mihantv.com

رسانه(تلویزیون:" ارتباط از طریق اینترنت")

جی ال ویز/جی ال باکس-شرکت کتاب 866-345-6345

رسانه(خبرگزاری)

خبرگزاری ایرانشهر 818-908-0808
800-367-4726

رسانه(رادیو)

جوانان 818-710-8866
www.javanan.com
رادیو ایران 323-851-5476
323-512-7264(On Air)
www.670amkiran.com
رادیو پیام اسراییل(منشه امیر) ..... Instagram.com/Radio.Payam
www.radis.org
رادیو شادی ..... 310-422-4493(Cell)
رادیو مانی ..... radiomani2012@gmail.com
رادیو ما و شما 310-421-2929
www.radiomavashoma.com
رادیو همراه 310-441-5111
www.RadioHamrah.com

رسانه(نشریات)

آرمان، بنیاد فرهنگی 818-385-1722
اخبار و اطلاعات 310-988-0714

ایرانشهر

نخستین خبرگزاری ایرانیان خارج از ایران از سال ۲۰۱۴

IranshahrNewsAgency.com

ایران تایمز 202-659-9868
www.iran-times.com
ایرانیان واشنگتن 703-724-9680
703-724-9689(Fax)
بازارچه 516-487-1830
بررسی کتاب، فصلنامه 310-266-6131
بیداری 858-320-0013
پرژن پرستیژ (PERSIAN PRESTIGE) 424-285-9013
www.persianprestige.net
پژوهش 858-566-5566
www.pajouhesh.org
پیام آشنا 949-451-1440
توشه 818-712-9417
تهران، مجله 818-881-1771
جوانان 818-710-8866
www.javanan.com
راه زندگی 310-474-1954
310-470-7007
ره آورد، فصلنامه "نامه آزاداندیشان ایران " 424-273-1733
www.rahavard.com

سیب، مجله پزشکی و سلامتی 949-536-5799
www.SeebMagazine.com
info@seebmagazine.com
شهروند 416-739-1086
www.shahrvand.com
صبح ایران 818-231-7863
عروس 310-753-9622
949-735-6952

فصلنامه ره آورد

مطالعات ایران شناسی

با سابقه ی ۳۸ سال انتشار در لس انجلس، کالیفرنیا

و گروه مشاوران از استادهای معروف ترین دانشگاه های دنیا

سردبیر : شعله شمس (شهباز)

۴۲۴-۲۷۳-۱۷۳۳

www.Rahavard.com

rahavard@rahavard.com

هفته‌نامه ایرانشهر

به صورت آن‌لاین بخوانید

IranshahrNewsAgency.com

818.9 08 08 08

عصر امروز 818-783-0000
818-783-2849
فردوسی امروز 818-578-5477
www.ferdosiemrooz.com
فوق العاده 818-507-1687
کیهان چاپ لندن .....
مترو، ماهنامه 714-545-1100
میراث ایران 973-471-4283
973-471-8534(Fax)
نشریه هفتگی ایرانشهر 818-908-0808
800-367-4726

هفته بازار 818-501-5551

رستوران

اف اند وای سایناى (فرج الله) 310-657-4447
تالار و رستوران خانوادگی کاسپین 949-651-8454
949-651-1047(Fax)
حاتم(آناهایم) 714-715-3470
رستوران کلبه سبز ..... (TARZANA) 818-922-2240
818-922-2242 (ENCINO)
سفیر 818-713-9090
www.safircuisine.net
شعله اینترنشنال 310-444-0412
شهرزاد، رستوران 310-470-3242
شیراز رستوران ..... (Encino) 818-789-7788
818-500-4948(Glendale)
818-500-8661(Catering)
www.shirazrestaurant.net
صدف، رستوران(تاوزند اوکز) 805-371-8100

صدف رستوران(اسینو) **818-981-8100**

www.SadafEncino.com

عطاری 310-441-5488

کاسپین **949-651-8454**

مانلی 818-699-9321

روابط زناشوئي و خانوادگي

یوسفیان، الهه ..... 310-721-9886(Cell)

روان درماني(روانشناس)

زنده دل، دکتر فرناز **310-801-0544**

ساعد، دکتر پریسا 202-510-1175

ضیاء، دکتر پروانه 310-207-2230

مرکز روانشناسی گلندل 818-600-1439

نوروی، دکتر شیرین 818-274-6312

714-312-6893

www.nooravi.com

روان درماني(مشاور خانوادگي)

ساعیان، دکتر آزیتا 310-460-2600

شمسیان، دکتر ایرج ..... 818-929-6403(Cell)

مرادی، نینا **310-502-1617**

ساختمان(آرشیتکت)

والی، امین 310-925-3878

ساختمان(آلارم)

آلارم تک 800-707-5552

www.alarmtek.com

Parvaneh M. Zia, Ph.D.

دکتر پروانه ضیاء

روان شناس بالینی و روانکاو

با برد تخصصی از آمریکا

Lic.# Psy15618

مشاور خانواده

با برد تخصصی از آمریکا

Lic.# MFC 27956

با ۲۹ سال سابقه

متخصص در پیشگیری و درمان بیماریهای روانی
افسردگی، اضطراب، مشکلات زناشوئی، خانوادگی

Phone: (310) 207-2230

12401 Wilshire Blvd., Suite 300, Los Angeles, CA 90025
1687 Erringer Rd., Suite 205, Simi Valley, CA 93065

دکتر فرناز زنده دل

ZENDEHDEL FARNAZ, PSY.D.

licensed Clinical Psychologist
(Psy 22564)

- افسردگی و اضطراب
- روابط خانوادگی و زناشویی
- اختلالات روانی
- درمان اعتیاد
- خشم و عصبانیت
- گروه درمانی
- مشکلات نوجوانان ، جوانان و سالمندان
- ارزیابی روانی بیمار بویژه پس از درگیری با قانون

Psychological Testing & Assessment

310-801-0544

برنامه‌های تلویزیونی خانم دکتر زنده‌دل با عنـــوان
" ژرفـای زندگی" در تلویـزیون تصـویرایران،
یوتیوب و مقاله‌های راهبـــردی ایشان در نشریه
جـــوانان چاپ لس آنجلـــس منتشر می‌شود

ساختمان(بازرسي)

آگورا کانستراکشن **818-400-5209**

www.AgouraConstructionandInspectionServices.com

الیاسی، مهندس بهروز 310-474-4225

310-308-2995(Cell)

سولیل هوم (SOLEIL HOME INSPECTION SERVICE) 818-877-9087

www.soleilhomeinspection.com

ساختمان(پشت بام)

رجحانی، جمشید 818-266-6130

818-888-9777

ساختمان(پیمانکار)

الیاسی، مهندس بهروز 310-474-4225

310-308-2995(Cell)

بارانی کانستراکشن 310-902-5248

مکنونی ، مهران 310-453-6707

ساختمان(پیمانکار آسفالت)

آگورا کانستراکشن **818-400-5209**

www.AgouraConstructionandInspectionServices.com

ساختمان(پیمانکار الکتریکي)

تارگت وان الکتریک 818-731-8652

تک تا الکتریک (TACTA ELECTRIC) 818-744-1929

323-682-1350

دیو اینترپرایزز(دیوید تربتی) 310-666-6165

سیگما الکتریک 818-324-0021

مهندس بهروز الیاسی

Lic.# 747698

EBehrouz Eliassi

- طرح . نظارت .
- Design -3D
- Rendering
- Use Permits
- Supervision
- Subdivision
- G.Contractor

Phone:**(310) 474-4225**

Cell: **(310) 308-2995**

beliassi@yahoo.com

Sigma Electric Inc.

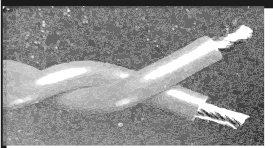

Jahan

(Responsible Manager)

سیگما الکتریک

انجام کلیه امور الکتریکی
ساختمانهای مسکونی و تجاری:

- سیم کشی، نور پردازی
- تعمیرات، نصب
- Panel Upgrade
- دوربین‌های مدار بسته و
- نصب سیستمهای ایمنی .ADT

Wiring, Lighting, Installation

Trouble shooting,
Home Automation and Security system
(ADT & Camera)

(818) 324-0021

jahansat@gmail.com

22036 COLLINS ST #107, WOODLAND HILLS CA 91367

ساختمان(خاکبرداري-خاکريزي)

جانی تراکینگ 800-325-9166

818-266-5833(Cell)

818-232-6162

818-367-2539(Fax)

ساختمان(دوربين هاي مداربسته)

آلارم تک 800-707-5552

www.alarmtek.com

ساختمان(کفپوش چوبي)

آریا، کفپوش چوبی 818-983-5841

310-478-5770

ساختمان(موريانه)

پیرآمید 818-298-8939

818-994-4957

818-399-3219(CELL)

ساختمان(مهندس مشاورخاک)

سویل پاسیفیک 714-879-1203

ساختمان(نقاشي)

آریا، خدمات ساختمانی 310-478-5770

818-983-5841

310-666-1839

ساختمان(نورپردازي)

برزگر، رامین 818-935-4454

ساختمان(هندي من)

آریا، خدمات ساختمانی 310-478-5770

818-983-5841

سازمان(اجتماعي)

انجمن ارامنه در لس آنجلس 818-241-1073

بنیاد بیانکا(نیلوفر خلیلی) 310-614-9958

www.biancafoundation.org

رنچوپارک روتاری کلاب 310-722-1817

ranchoparkrotaryclub@gmail.com

سازمان آرم 818-789-1044

800-276-2000

www.hibm.org

سازمان بانوان یهود ایران 310-860-9677

914-850-4641

سازمان دگراندیشان جنسی ایران 416-407-5451

فدراسیون یهودیان ایرانی 323-654-4700

www.iajf.org

کانون سالمندان یهودی ایرانی 310-289-1026

مرکز اطلاعات ایرانیان(08 ایرانیان) 818-908-0808

www.08.net

مرکز اطلاعات ایرانیان آمریکایی(411 ایرانیان) 310-472-6411

www.Iran411.com

مرکز رفاه خانواده های ایرانی 818-464-2864

مگبیت 310-273-2233

www.magbit.org

ولی ویمن سنتر (VALLEY WOMEN'S CENTER) 818-713-8700

هداسا، سازمان جهانی 310-276-0036

سازمان(بهداشت روان)

مرکز پشتیبانی بیماری های روانی 310-889-7200

310-625-2600

سازمان(بهداشتي)

مرکز بین المللی بهداشت و طب پیشگیری 818-788-2662
818-244-4674

سازمان(ترک اعتیاد)

مرکز بهبودی ایرانیان 310-892-6095

سازمان(خیریه)

انجمن یاری به شیرخوارگان ارمنی 818-246-0125
بنیاد نوروز 704-544-7800
703-303-6661
سازمان آرم 818-789-1044
800-276-2000
www.hibm.org

سازمان(سیاسي)

بنیاد عبدالرحمان برومند 202-465-7184
حزب مشروطه ایران ..... 310-779-9917(Cell)
www.irancmi.org
دبیرخانه شاهزاده رضا پهلوی 301-765-7007
301-765-7009(Fax)
دبیرخانه شهبانو فرح پهلوی 212-840-3410

سازمان(صنفي)

انجمن پزشکان ایرانی 818-386-0909
310-901-3393
انجمن متخصصین ایرانی (نیپاک) 949-273-6543
www.nipoc.org
بنیاد زنان ایرانی آمریکایی 949-461-1996
www.IAWFoundation.org
دانشجویان یو - سی - ال - ای 310-825-1845
www.isgatucla.org

کانون وکلای رسمی ایرانی در آمریکا ..... 323-374-3054.
www.ialawyers.org

سازمان (عرفاني)

ارتص کبالا سنتر 213-507-7070
جامعه جهانی تصوف 415-472-6959
خانقاه نعمت الهی 818-365-2226

سازمان(علمي)

انجمن استادان و پژوهشگران ایرانی 909-869-2569
www.apsih.org
انستیتوی هنر و معماری خاک 760-956-7533

سازمان(فرهنگي)

آرمان، بنیاد فرهنگی 818-385-1722
انجمن کیان 661- 859-1900
بنیاد پژوهشهای زنان ایران 617-492-9001
www.iwsf.org
بنیاد حبیب لوی 310-276-3222
بنیاد فریبرز مطلوب 818-784-6600
818-907-1438(Fax)
بنیاد میراث پاسارگاد 303-771-5984
بنی بریت، گروه فریبرز مطلوب 818-986-9228
بیت دیوید، مجتمع فرهنگی 818-344-8523
جامعه جهانی تصوف 415-472-6959
سازمان فرهنگی ایرانیان یهودی کالیفرنیا 310-560-5603
سازمان میراث کوروش کبیر 818-265-0702
www.CyrusHeritage.org
کانون سخن 562-924-0428
کانون فرهنگی ایرانیان 858-653-0336
کانون فرهنگی خرافه زدائی 858-320-0013

ماور هتورا 310-453-2601
ماکان، بنیاد فرهنگی 714-997-9379
مجتمع فرهنگی ارتص 818-342-9303
مرکز زرتشتیان 818-610-8610
www.czc.org/czc-la
نصح، مجتمع فرهنگی و مذهبی 310-273-2400
سازمان(مذهبي)
اور هامت 310-854-3006
اور هگئولا(OR HAGEULA -ربای سلیمان حکاکیان)8840-497-310
310-474-7825
اهل مشه 310-652-1533
310-274-2370
بهائی سنتر 323-933-8291
بیت دیوید، مجتمع فرهنگی 818-344-8523
جنبش ایرانیان بنی توراه 310-652-1901
خباد مرکزی ایرانیان 310-772-0000
310-651-9883
سازمان آموزشی یهودی 818-348-4432
سفارادیک سنتر 310-312-5617
کلیسای انجیلی آشوری تورلاک 209-668-0485
کلیسای ایرانیان باپتیست 702-250-8060
کلیسای ایرانی جماعت ربانی ..... 818-771-9191(Granada Hills)
949-831-1020(Irvine)
کلیسای فارسی زبان 949-433-7718
www.kelisapcmv.com
کلیسای فیض لس آنجلس 818-402-8252
کنیسای اهل راحل 818-345-0613
کنیسای ایرانیان 818-344-2303
کنیسای بت ام (BETH AM) 310-652-7353

کنیسای کهن 818-705-4557
818-345-4557
ماوار هتورا 310-453-2601
مجتمع فرهنگی ارتص 818-342-9303
مرکز زرتشتیان 818-610-8610
www.czc.org/czc-la
مرکز زرتشتیان کالیفرنیا 714-893-4737
نصح، مجتمع فرهنگی و مذهبی 310-273-2400

سازمان(ورزشي)

مرکز بهبودی لادن (LADAN'S EASTERN WELLNESS) 310-962-7010
www.lewbh.com

ساندویچ فروشي

عطاری 310-441-5488

ستلایت

آرتل ستلایت (ARTEL SATELLITE) 818-512-4447
جهان ستلایت 818-324-0021
jahansat@gmail.com

سفر(تور مسافرتي)

آرتمیس 818-906-7043
888-278-6477
www.artemistravel.com
آژانس مسافرتی امیری 310-475-8865
818-758-2626
408-378-1600
www.amiritravel.com
الوند تور 818-240-4540
راه زندگی 310-474-1954
310-470-7007

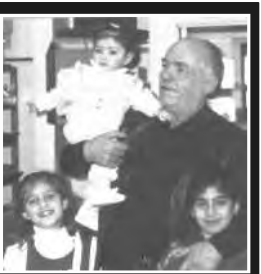

به مدیریت یزنیک تامازیان

قنادی

فلور دُ کافه

انواع شیرینی های

تر، خشک، رولت، زولبیا و بامیه

با بیش از نیم قرن سابقه

همان قنادی معروف شاه رضای تهران

سفارش برای کلیه مراسم عروسی
عقد، تولد و غیره پذیرفته می شود

(818) 543-1401

537 E. Colorado St.
Glendale, CA 91205

شهرزاد 310-477-9400
هپی تراول (HAPPY TRAVEL TRIPS) 310-570-7076
یونا تورز 516-216-4097
www.YonaTours.com

سمپاشي

پیرآمید 818-298-8939
818-994-4957
818-399-3219(CELL)

سمعک

کوهن، دکتر شهرزاد 818-989-9001
www.APCenters.com
مرغزار، دکتر سهیل 310-659-1212
www.thehearingdoctor.com

سوپر مارکت

ایلات مارکت 310-659-7070
310-659-3528(Super)
310-659-9253 (Fish)
310-659-9250(Meat)
توچال مارکت وست وود 310-441-1041
وودلند هیلز مارکت 818-999-4477
www.woodlandhills-market.com

سوپر مارکت سیار

جواهرنگار، محمود 818-518-6760

شراب سازي

فاضلی، شراب سازی 951-303-3366
www.fazelicellars.com

شیریني(سازي-فروشي)

فلور دو کافه(شاه رضای تهران) 818-543-1401

طراحي

زی گرافیکس 818-990-8990

شرکت کتاب 818-908-0808

www.08.net

08@08.net

میرحسینی، مهستی ..... 818-720-5056(Cell)

عطر

پرفیوم آتلت (PERFUME OUTLET) 818-992-3465

عكاسي و فيلمبرداري

آلبرت طبیبیان فتو اند ویدئو 818-981-0830

310-475-2144

949-540-8381

برزگر، رامین 818-935-4454

تصویر موج نو 310-985-9145

کلوز آپ (علی بیگدلی) 310-877-5875

گلدن کالر (Golden Color) 310-274-3445

310-967-9530

www.goldencolor.com

عكس پاسپورتي

آریا، دفتر خدمات(لیلی طاهری) 310-234-9770

عینک(سازي-فروشي)

سوپر ویژن 310-623-4848

فرش(ارزيابي-تعمير-فروش)

داموکا 310-475-7900

www.damokala.com

شرکت فرش ایران 310-375-1212

818-665-3333

لابراتوار عکس مهندسی

گلدن کالر بورلی هیلز

Golden Color Engineering Beverly Hills

عکس برتر با کیفیت عالی با تضمین تحت نظر مهندس فتوگرافیک

- ظهور و چاپ عکس های رنگی سیاه و سفید و اسلاید
- رتوش عکس های قدیمی و تبدیل نوار ویدئو عکس های پاسپورت و گرین کارت

برای عکس یادگاری خوب از عکاسان مجالس خود بخواهید که ازلابراتوار حرفه ای **گلدن کالر** برای ظهور و چاپ عکس استفاده کنند

برای اطمینان خاطر از لابراتوار ما با دستگاه های مدرن مجانا بازدید بفرمایید

Digital, Duratrans, B+W
Wallets to Wall Size Photos (6x14)
Wedding, Sports and School/Packages
"Wholesale Accounts, Photographers and Photo Labs Welcome"

(310)274-3445

www.goldenColor.com
1253 SOUTH LOS ANGELES ST, UNIT C
LOS ANGELES CA 90015

قالیشوئی آدمیرال 818-705-7777
800-400-4480

فرش(شستشو)

تهران، فرش شوئی 626-301-0801
خدمات فرش فرشچیان 818-665-8287

داموکا 310-475-7900
www.damokala.com
صفری، شاهرخ 310-254-7669
818-579-9995
صفریان، گالری فرش 310-402-4161
714-596-0888

قالیشوئی آدمیرال 818-705-7777
800-400-4480

قاب(ساخت-فروش)

کتابسرا 310-477-4700

کابینت(ساخت-فروش-نصب)

آنتیک کابینت(مرادیان) 818-669-9118
www.cabinetandfurniture.com
نیو دیزاین (NU DESIGN) 818-610-0610
www.nudesigninc.com
یورو پسیفیک کیچنز (EURO PACIFIC KITCHENS) 310-470-3080
818-310-2646(Cell)

ADMIRAL
AREA RUG CLEANING

آدمیرال

شستشوی فرش

با مدیریت حمید رازی

1 (800) 400-4480

کارخانه عظیم و مجهز قالی شویی انبار بزرگ و منظم فرش فروشی

IICRC Certified Firm & Woolsafe Approved Provider
American Society of Appraisers Member ASA

شستشوی فرش‌های نفیس و ارزشمند
با تضمین صد درصد از دریافت تا تحویل
بهترین و مطمئن‌ترین شستشو با مناسبترین قیمت

پذیرش سفارش برای رفو گری - لکه برداری - براق شور
برآورد، قیمت گذاری و سایر خدمات تعمیر و بیمه فرش

Tel.: (818) 705-7777

www.RugMachine.com
wash@rugmachine.com
7030 Darby Ave., Reseda, CA 91335

قالیشوئی
فرشچیان

- شستشوی انواع فرش ها به طریق سنتی و حرفه‌ای
- متخصص انواع قالی های ایرانی و غیر ایرانی، دستبافت و ماشینی
- تعمیر و رفوگری قالی توسط متخصصین ماهر
- کلیه خدمات با نازلترین قیمت

(رضایت کامل شما هدف ما است)

(818)665-8287

SAFARIAN
RUGS INC
گالری فرش
صفریان

310-402-4161
310-402-6190
714-596-0888

safarianrugs.com

troysafari@gmail.com

کادوئي

شرکت کتاب 310-477-7477
800-367-4726

کارآگاه خصوصي

حکیمی، مایک 310-433-5332
www.epis.us

کارت (اعلان-تبریک-دعوت)

شرکت آها 516-487-1830
شرکت کتاب 310-477-7477
800-367-4726

کامپیوتر (آموزش)

کامپ کواست 310-358-9648
www.compumatics.com

کامپیوتر (اینترنت)

سایبرست (مهندس صبا شهاب) 888-922-9237
www.cyberset.com
مرکز اطلاعات ایرانیان(08 ایرانیان) 818-908-0808
www.08.net
مرکز اطلاعات ایرانیان آمریکایی(411 ایرانیان) 310-472-6411
www.Iran411.com

کامپیوتر (تعمیر-فروش-مشاوره)

کامپیوتر شهرام 818-888-8407
818-888-8889

IRANIAN INFORMATION CENTER

310.IRAN.411

310.4726.411

www.IRAN411.com

کامپیوتر شهرام

فروش ، تعمیر
سرویس
کامپیوتر

با نازلترین قیمت توسط
ایرج نظافتی فوق لیسانس کامپیوتر
با ۳۴ سال سابقه

ساعات کار: شش روز هفته بین 11am - 6pm
یکشنبه‌ها: فقط با تعیین وقت قبلی

818-888-8407
818-667-3402
818-888-8889

22140 Ventura Blvd., #6
Woodland Hills, CA 91364

LAX COMPUTER TECH.COM

مسعود منتظری

کامپیوتر (تعمیر - فروش - مشاوره)

ELECTRICAL
ELECTRONIC
COMPUTER REPAIR
COMPUTER NETWORKING
TV BOX AND DISH
PHONE SYSTEM
SECURITY CAMERAS

818-913-4090

LAXCOMPUTERTECH.COM

LAXCOMPUTERTECH@GMAIL.COM

منتظری، مسعود 818-913-4090

کامپیوتر(نصب شبکه)

منتظری، مسعود 818-913-4090

کامپیوتر(وب سایت)

منتظری، مسعود 818-913-4090

کایروپراکتر

راد، دکتر شهریار 800-319-9992

ک- اند- ام مدیکال(دکتر علیرضا میرشجاعی) 818-674-0326

کتاب

شرکت کتاب 310-477-7477
800-367-4726

کتابسرا 310-477-4700

کلبه کتاب 310-446-6151

کتاب(سخنگو- شنیداري- گویا)

شرکت کتاب 310-477-7477
800-367-4726

کردیت(مشاور: ترمیم-تصحیح)

حاتمی، مانی (دارای بورد تخصصی مشاوره کردیت) ... 818-200-0000
www.zenithfg.com

صادقی، مهرداد 858-774-0231

کردیت من 800-630-3078

مشکل کردیت دارید؟

ما به شما کمک میکنیم

BAD CREDIT? WE CAN **HELP** YOU

برای مشاوره رایگان

با شماره ۸۱۸ دو میلیون تماس بگیرید

818-200-0000

Mani Hatami / CEO

Board Certified Credit Consultant

www.zenithfg.com

hatami@zenithfg.com

ZENITH FINANCIAL GROUP

دارای بورد تخصصی

مشاوره کردیت

Credit-e-Man
Credit Repair & Debt Settlement

کردیت من...
حامی کردیت تو...

افزایش کردیت اسکور
کاهش بدهی
حذف موارد منفی کردیت

800.630.3078

www.crediteman.com
12100 Wilshire Blvd, Los Angeles

کفپوش چوبي(فروش)

آریا، کفپوش چوبی 818-983-5841
310-478-5770

کلینیک پزشکي

بهارور مدیکال کلینیک 310-828-6868
310-828-9597(Fax)
بهروزان، دکتر بنجامین 323-463-7262
310-396-9999
سیدرز کلینیک 818-909-9868

گالري

حیدری، مصطفی 714-871-8234
رهنما، روشی (ADVOCARTSY) 310-795-4546

گل(آرائي-سازي-فروشي)

بووارديا 310-470-9100

گمرکي(خدمات)

کیانپور کاستم بروکر 310-410-1052

گواهي امضا

آریا، دفتر خدمات(لیلی طاهری) 310-234-9770

گورستان

زیوری، فرنک 818-705-1880
شهرستانی،مریم(میریام) 818-540-8192
صداقتی، شان (EDEN MEMORIAL) 818-326-4040

لوازم الکترونیکي(فروش)

امیرکو 800-826-4726

لوازم الکتریکي خانگي(تعمیر)

دیو اینترپرایززدیوید تربتی) 310-666-6165

شان صداقتی

مشاور آگاه و صدیق‌شما در
ایدن مموریال پارک

آن هنگام که همسر و فرزندان ما در اندوه از دست دادن ما هستند،

چه غم انگیزاست برای آن ها

جستجوی آرامگاهی برای ما

بهتر نیست‌که ما در زمان حیات‌خود برای آرامش‌خاطر آنان از هم اکنون چاره جوئی کنیم وباصبروحوصله وبا انتخاب‌خود و قیمتی‌ارزانتر وحتی باشرایط اقساط بدون بهره‌آرامگاهی‌برای‌خود قبلا خریداری کنیم؟

برنامه ریزی قبلی اینگونه مسائل نشانهٔ عشق و علاقهٔ ما به‌عزیزانمان است

Eden Memorial Park

ایدن مموریال پارک

(818) 326-4040

LIC.# 0H03129

مهران (MEHRAN) 818-477-2221

لوازم الكتريكي خانگي(فروش)

اميركو 800-826-4726

لوحه(ساخت-فروش)

سكستون 818-265-0702

لوله كشي

آگورا كانستراكشن 818-400-5209

www.AgouraConstructionandInspectionServices.com

پرشين پلامينگ (بالتيک) 818-216-6405

ريگان 818-349-7553

310-271-9675

لوله كشى مجيد 818-445-5384

وسترن پلامينگ 818-360-4040

ماليات بر درآمد(مشاور)

شناسافر، منصور 818-728-9800

فلاحى، دكتر ظاهر 877-687-7558

مراسم(سوكواري)

بازائى، دكتر محمد باقر 818-919-8323

دى جى كولاک اند اينترتينمنت 818-339-2968

مهران نيا، منوچهر(مراسم يهودى) 323-653-7331

310-386-5525(Cell)

مراقبت روزانه(بزرگسالان)

اينفينيتى دامستيک ايجنسى(ملودى) 818-745-1010

جنسيس (GENESIS ADULT CARE CENTRE) 818-349-7475

قبل از تعویض با ما مشاوره فرمائید

تعمیرات با ضمانت در تخصص ما است

:تعمیرات انواع

ایرکاندیشنینگ - هیتینگ

یخچال - فریزر - یخ ساز

شومینه - اجاق گاز

بخاری دیواری

لباسشوئی - خشک کن

با نازلترین قیمت

بازدید برای نصب رایگان

818-331-7567
818-477-2221

سریعترین سرویس با مناسبترین قیمت

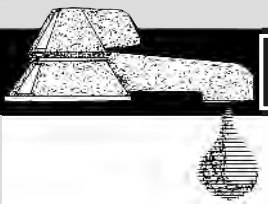

لوله کشی ریگان

تأسیس ۱۹۷۵
تجاری و مسکونی
Lic. No.: 600990
سرویس اورژانس ۲۴ ساعته

- **پیدا کردن عیب لوله‌ها با دستگاه مخصوص** Leak testing
- **انجام لوله کشی مجدد**
- **پیدا کردن شکستگی لوله‌های فاضلاب با دستگاه** SEWER LINE LOCATER
- ROOTER
- **باز کردن لوله‌ها**
- **لوله کشی بخاری گازی**
- INSPECT SEWER LINE WITH CAMERA

(818) 349-7553

(310) 271-9675

Persian Plumber

Copper, Repiping Specialist

خدمات لوله‌کشی

به مدیریت ادی آوانسیان

با ۳۰ سال سابقه در آمریکا

Licensed & Bonded

انجام کلیه لوله‌کشی‌های:

- ساختمان‌های مسکونی، تجاری، آپارتمان‌ها و خانه‌های نوساز
- تعمیر، نصب و تعویض تاسیسات حمام (توالت، دستشویی و آشپزخانه)
- تعویض لوله‌های فرسوده آب و فاضلاب
- لوله‌کشی گاز وشیرهای قطع گاز برای زلزله
- پیدا کردن شکستگی لوله‌های فاضلاب با آخرین دستگاه‌ها
- تعویض و تعمیر آبگرمکن
- علاقمند همکاری با شرکت‌های ساختمانی

اخذ جواز شهرداری

خدمات اورژانس برای شکستگی لوله و آب گرفتگی

(310)439-8016

(818)216-6405

www.PersianPlumber.com

MAJID PLUMBING

SERVICES

خدمات لوله کشی مجید

- انجام کلیه امور لوله کشی ساختمان از قبیل آب، گاز و فاضلاب
- تعمیر و نصب آبگرمکن و زباله خردکن

24 ساعت در هفته

ROOTER SERVICE-
HYDRO-JETTING &-
SEWER CAMERA SPECIALIST

- باز کردن لوله‌های فاضلاب در اسرع وقت

Cell: 818-445-5384

گلدن ایج (GOLDEN AGE ADULT DAY HEALTH CARE) 818-345-9393
یاسمین ادالت دی هلت سنتر 818-718-7800

مشاور املاک(خرید-فروش)

الیاسی، کیاد 310-666-9217
310-773-4281
خسروی، مهندس علی 310-967-9530

رحیمی، نیلوفر 818-730-1213
زین الدین، حمید 800-386-0202
صداقتی، شان (EDEN MEMORIAL) 818-326-4040
فهیم، سیمین 310-985-9500

کاشانی، حسین 818-999-6666

گرگین، اعظم 424-226-2515
ناصرزاده، شیدا 818-335-0278
وارطانیان، جاسمن 818-952-2701
818-952-2815
www.calstarinc.com
والی، امین 310-925-3878
هرمزیان، هشیار (CRESTICO) 818-784-2929

مشاور سرمایه گذاري

یاشارال، دانیل فرید 310-475-5854
www.nwfadvisory.com

مشاور کسب

سامان 818-633-0346
323-723-2672
www.lidomabusiness.com

CRESTICO
Realty + Funding

Sell فروش | Buy خرید

Residential مسکونی | Commercial تجاری | Lease اجاره

مشاوری مطمئن، آگاه و با تجربه

HOSHYAR HORMOZIAN هوشیار هرمزیان
CalDRE #01721485

Office: **818-350-3050**
www.crestico.com
hoshyar.hormozian@crestico.com

Thinking of Buying Selling!
Get Up to 50% Rebate on Commission

- وام برای املاک تجاری
- خرید املاک از طریق Auction
- زمین‌های ارزان در حال رشد
- ارزیابی ملک شما بطور رایگان
- املاک مصادره شده توسط بانک REO
- خانه‌های نوساز و کلنگی Fixer

Start or Expand your own Real Estate Mortgage Business

- Technology driven and support
- Business coaching and Team Building
- Sales and Marketing Guidance

www.crestico.com/careers

آخرین کلام در رابطه با مستغلات و اخذ وام **شناخت ما به نفع شماست**

Los Angeles:(310) 348-7878 Woodland Hills: (818) 784-2929 OC:(949) 335-9090

Equal Housing Opportunity - Equal Employment Cal DRE #01861921 - NMLSR 275201

"We Put Your Energy Into Excellence"

Investment Consultant

BUY SELL Business

For E2 Visa / Green Cards

Franchise

Ali Khosravi

Engineer, BS, MA, Realtor

CA, BRE# 01968694

(310) 967.9530

Email: alikrealtor@gmail.com

www.alikrealtor.com

مهندس علی خسروی

Beverly Hills - Los Angeles

مشاورت مجانی مشاور املاک

1253 SOUTH LOS ANGELES ST, UNIT C

LOS ANGELES CA 90015

شیوه‌ای منحصر به فرد
برخورد تخصصی
تجربه وسیع

City One Realty

Eric Kashani
BRE# 01206175

A Dream that we can make Reality

املاک بانکی
املاک مسکونی
تاون هاس
کاندومینیوم
زمین

Residential

FIX

FLIP

N

$

خرید، تعمیر کنید و بفروشید

Commercial

کارخانجات
شاپینگ سنتر
پمپ بنزین
کارواش
آپارتمان بیلدینگ

(818)999-6666

با بهره‌گیری از سرویس کامل و حرفه ای مشاورین برجسته املاک و دسترسی به گسترده‌ترین بازاریابی نوین

املاک خود را به بالاترین قیمت ممکن به فروش رسانید

وام با نرخ‌های بی‌نظیر و استثنائی با شرایط آسان
صاحب خانه شوید

1031 Exchange با خرید ملک جدید و استفاده از قانون
از پرداخت مالیات فروش ملک قبلی خود معاف شوید.

از **RealEstate Agents** برای همکاری در
تیم معتبر **City One Realty** دعوت می‌نمائیم

دسترسی به املاکی که هنوز وارد مارکت نشده‌اند

با فروش - خرید خانه خود یا معرفی آشنایان برای
خرید یا فروش املاکشان مبلغ **۵۰۰دلار** کیفیت کارت دریافت نمایید

Website: City1realty.com
Email: City1realty@gmail.com

مشاور آگاه و دانا

با سالها تجربه در خرید و فروش

املاک مسکونی و تجاری

سیمین فهیم

Simin Fahim

CaLBRE Lic #01304025

kw BEVERLY HILLS

KELLERWILLIAMS REALTY

Cell:(310) 985-9500

Dir: (310) 432-6400

www.SIMINFAHIM.com

Siminfahim@hotmail.com

مشروب(فروش)

گيل ترنر 310-652-1000

مواد غذائي(پخش-توليد-عمده فروشي)

آبعلی، ماست و دوغ و لبنیات 818-409-0117

www.sundairy.com

چاپ چاپ 818-884-0054

818-776-8833

صدف، شرکت مواد غذائی 323-234-6666

www.sadaf.com

موسيقي(كامپكت ديسک)

شرکت کتاب 310-477-7477

800-367-4726

موكت و كفپوش(فروش)

استار پرو کارپت اند فلور کاورینگ 888-978-2777

www.starprocarpet.com

وست کوست فلورینگ 800-366-1333

714-997-7800

310-980-4950

موكت و كفپوش(نصب)

وست کوست فلورینگ 800-366-1333

714-997-7800

310-980-4950

ناشران

شرکت کتاب 310-477-7477

800-367-4726

نانوايي

شهرزاد، نانوایی 310-470-3242

نجار

نیو دیزاین (NU DESIGN) 818-610-0610
www.nudesigninc.com

وام

الیاسی، کیاد 310-666-9217
310-773-4281

بی بی یان، شری 818-610-7299

خسروی، مهندس علی 310-967-9530

ربان، شهیار 310-714-5616

روحانی، کامیار 424-385-2981

سلامتیان، زهره 714-514-0502

شیرازی، مرضیه 949-378-3500

صادقی، شان 866-315-4700

صرافان، گیتا 818-907-8158
www.dreamworksfunding.com

کهن باش، پیام (GREEN BOX LOANS) 310-488-2010

لون آمریکا 818-788-9000
www.loan-america.com

منشوری، مایک 213-926-7070

All Investments Group, Inc.

کامیار روحانی

Residential & commercial

424-385-2981

تعدیل، تغییر و پایین آوردن بهره

از بین بردن وام های دوم

خرید و فروش املاک

Loan modification
Short pay
Short sale
Refinancing
Sale & Purchase
Hard Money
Reverse Mortgage

SADEGHI SEAN
شان صادقی

NMLS# 278004
NMLS# 318065

ما با تجربه بیش از ۲۰ سال، دریافت وام‌های مسکونی و تجاری را آسان کرده‌ایم.

کادر متخصص و حرفه‌ای MGM Lenders با آخرین تکنولوژی روز، مراحل دریافت وام را در کوتاه‌ترین زمان ممکن به اتمام می‌رساند.

وام‌های مسکونی
وام‌های تجاری
خرید و یا تغییر وام موجود

Residential Loans
Commercial Loans
Purchase or Refinancing
Reverse Mortgage

ما پایین ترین نرخ بهره‌های بانکی را با نازل‌ترین مخارج
از طریق عمده‌فروشی Wholesale Rates
به شما ارائه می‌نمائیم.

310-999-2915
844-MGM-Lend
866-315-4700
714-479-3000

www.mgmlenders.com | sean@mgmlenders.com

GREENBOX
LOANS, Inc.
Direct Lender

Payam Kohanbash

your navigator in today's complex mortgage world

اگر از بانک‌ها جواب "**نه**" شنیده‌اید
جواب ما به شما "**بله**" است

آقای وام
"پیام کهن‌باش"

(310)
488-2010

EQUAL HOUSING LENDER

Gbox CA BRE License #01300944
Gbox NMLS #333659
CA DRE Lic #01917020
NMLS#308825

با ۳۰ دقیقه مشاوره رایگان بهترین وام موجود در بازار را دریافت کنید.

LOAN AMERICA
FIRST IN SERVICE, FIRST IN RATES

Reza Rahimzadeh MBA

با تغییرات بازار و شرایط اخذ وام کار خود را به افراد خبره وکارشناس بسپارید

Direct Lender

وام

رضا رحیم زاده

با بیش از ۱۵ سال تجربه در زمینه وام مستغلات

(888) LOAN-800 (949) 500-0338

www.Loan-America.com

BROKER LIC#01825672
NMLS# 311007

Shahram Elyaszadeh

Mortgage Banker

11766 Wilshire Blvd., #260, Los Angeles CA 90025

sean@mtgbankers.com

Our Interest is Ultimate Service.

RESIDENTIAL
COMMERCIAL
SBA FINANCING
BRIDGE FINANCING
CONSTRUCTION LOANS
APARTMENT BUILDINGS
LINE OF CREDIT (SECURED)
PURCHASE OR REFINANCES

شهرام الیاس‌زاده

www.mtgbankers.com

310-472-8500

CRESTICO
Realty + Funding

وام منزل | وام شاپینگ‌سنتر | وام آفیس بیلدینگ | وام آپارتمان بیلدینگ

با کمترین بهره، کمترین کارمزد و کوتاهترین مدت

هوتن هرمزیان HOUTAN HORMOZIAN
CalDRE #01836637 - NMLSR 222440

Office: **818-949-2345**
www.crestico.com
houtan.hormozian@crestico.com

- Private Money
- اخذ وام بدون هیچ هزینه
- وام بدون اوراق مالیاتی
- No Fee, No Cost home Loans!
- وام فوری با شرایط آسان و مخارج مناسب
- وام برای اشخاصی که از خارج آمده‌اند
- EZ Doc & No Doc Loan Programs
- وام دولتی FHA فقط با 3.5% پیش پرداخت
- وام برای اشخاص بالای ٦٢ سال با امکانات آسان (Reverse Mortgage)

Start or Expand your own Real Estate Mortgage Business

- Technology driven and support
- Business coaching and Team Building
- Sales and Marketing Guidance

www.crestico.com/careers

آخرین کلام در رابطه با مستغلات و اخذ وام **شناخت ما به نفع شماست**

Los Angeles:(310) 348-7878 Woodland Hills: (818) 784-2929 OC:(949) 335-9090

Equal Housing Opportunity - Equal Employment Cal DRE #01861921 - NMLSR 275201

مورگیج بنکرز(شهرام الیاس زاده) **310-472-5454**
888-868-8000
800-868-8000

نژاد، نظام 909-496-9797
www.nezamloans.com
والی، امین 310-925-3878
هرمزیان، هشیار (CRESTICO) 818-784-2929

یونانیان، نیک 818-550-9900
818-521-5858(Cell)

وام(تعدیل)
روحانی، کامیار **424-385-2981**

وثیقه(بیل باندز)
وی جی بیل باندز 818-507-1600

ورزش(بدنسازي: مشاور)
مرکز بهبودی لادن (LADAN'S EASTERN WELLNESS)310-962-7010
www.lewbh.com

ورزش(مجتمع ورزشي)
مرکز بهبودی لادن (LADAN'S EASTERN WELLNESS)310-962-7010
www.lewbh.com

وکالت(خدمات وابسته)
آریا، دفتر خدمات(لیلی طاهری) 310-234-9770
آلفا سرویسز **818-734-7878**
www.bmgprograms.com
اطلس سرویسز 818-242-2400
www.atlaspvs.com

All Investments Group, Inc.

کامیار روحانی

Residential & commercial

424-385-2981

تعدیل، تغییر و پایین آوردن بهره

از بین بردن وام های دوم

خرید و فروش املاک

Loan modification
Short pay
Short sale
Refinancing
Sale & Purchase
Hard Money
Reverse Mortgage

انستیتو خدمات **310-473-3344**
818-343-5113
بامشاد، ژاله 310-441-9797
تابش، نازی 949-769-3456
818-700-0403
جلیلوند سوشیال سرویسز ..... (Los Angeles)310-445-3322
949-724-9262(Orange County)
حائری، دکتر مهدی 818-344-3099
دفتر ایرانیان مقیم آمریکا 818-986-2017
فرزانه، سازمان خدمات اجتماعی 818-881-2121
818-448-0440
فرورد، انسیه 949-502-1811
مازگانی، مهوش 310-273-5228

مرکز خدماتی فرامرز بلندپور 310-446-4120
310-446-4130

وکالت(خدمات وابسته: تامین امور اجتماعي)

جلیلوند سوشیال سرویسز ..... (Los Angeles)310-445-3322
949-724-9262(Orange County)
حبیبی، اشرف 949-552-1122
www.AshrafHabibi.com
دفتر ایرانیان مقیم آمریکا 818-986-2017
صوفی، خدمات بیمه 818-933-0000

کیا، موسسه خدماتی 818-841-6621
844-841-6621

وکالت(خدمات وابسته: طلاق)

اطلس سرویسز 818-242-2400
www.atlaspvs.com

برای دریافت همه گونه کمک های دولتی
با ما تماس بگیرید

دفتر خدمات مهوش مازگانی

با ۲۸ سال سابقه در خدمت
به هموطنان محترم

- مدیکل، مدیکر، حقوق بازنشستگی
- پاسپورت سفید
- حقوق سوشیال سکیوریتی SSI، SSA
- اخذ گرین کارت
- حقوق از کارافتادگی CAPI ، SDI
- سیتی زن شیپ، بدون امتحان
(برای واجدین شرایط)

(949) 975 - 0874
Orange County

(310) 273 - 5228
1110 S. ROBERTSON Blvd. Suite 3
Los Angeles, CA 90035

خدمات بیمه

CA Lic#0F00747

زنگ بزن به صوفی

صوفی

تنها نام ماندگار در خدمت بیمه

■سرویس بهتر ■قیمت بهتر ■بیمه بهتر

بیمه عمر
بیمه پرستاری
بیمه دنتال

بیمه کارمندان
بیمه سلامتی
بیمه اوباما

بیمه منزل
بیمه اتومبیل
بیمه بازنشستگی
بیمه از کار افتادگی

قبل از رسیدن به سن ۶۵ سالگی برای درخواست کارت مدیکر و کارت دارو با عضویت ورزشگاه رایگان با ما تماس بگیرید

خدمات مهاجرت زیر نظر مشاور با سابقه

آزیتا سلیمانی

با اجازه رسمی از ایالت کالیفرنیا #10030424

■دعوتنامه برای اقوام ■سیتیزن‌شیپ ■اجازه‌کار
■پاسپورت سفید ■درخواست عدم سوء پیشینه
■درخواست و تمدید گرین‌کارت ■ دریافت و تمدید پاسپورت آمریکایی و ایرانی
■سیتیزن‌شیپ رایگان و بدون امتحان برای افراد واجدشرایط

سوشیال سکوریتی، مدیکل ، مدیکر
حقوق بازنشستگی،حقوق از کارافتادگی ، حقوق و مزایای پرستار در خانه

تراست اکانت Living Trust / Will Account

Encino **(818)933-0000**

LA **(310)697-6565**

KIA'S SOCIAL SERVICES

IMMIGRATION CONSULTANTS
SOCIAL SECURITY ADVOCACY

مؤسسه خدماتی

کیا

یاری‌دهنده شما در کلیه امور خدماتی: مهاجرت(Bonded) و سوشال سکیوریتی

مهاجرت: اخـذ گـرین‌کارت از طریق: فامیلی، ازدواج، سرمایه گذاری، نمایندگی، کار

انـواع ویـزا : نامـزدی، کـار، نمایندگی و دانشجویی – سیتی‌زن‌شـیپ

سـوشال‌سکیوریتی: دادگاه‌های سوشال‌سکیوریتی، مدیکر، مدیکل، از کارافتادگی

(818)841-6621
(844)841-6621

fax:(818)842-2865

دفاتر در:
BURBANK, TARZANA, ORANGE COUNTY
SAN JOSE, SAN FRANCISCO

E-mail: manzarkia@Gmail.com
www.Manzarkia.com

امین، شکوفه (طلاق 24 ساعته در ایران) 818-642-7282
حائری، دکتر مهدی 855-500-0035

وکالت(خدمات وابسته: مهاجرت)

آریا، دفتر خدمات(لیلی طاهری) 310-234-9770
آلفا سرویسز 818-734-7878
www.bmgprograms.com
اطلس سرویسز 818-242-2400
www.atlaspvs.com
انستیتو خدمات 310-473-3344
818-343-5113
تابش، نازی 949-769-3456
818-700-0403
جهان پناه، غزاله 818-481-8035
حبیبی، اشرف 949-552-1122
کیا، موسسه خدماتی 818-841-6621
844-841-6621

وکیل

آشر، افشین 310-788-0444
آشورزاده، ایزابل 818-343-4480

اسلامی، دکتر خسرو 818-883-5510
310-441-5510
امیری، رکسانا 949-261-0144
562-628-5565
562-628-5566(Fax)
برنجی، دکتر حسین 310-271-6290
بهزادی، دکتر کورش 310-441-9341
ثابتی، نیما 949-326-2626

Accidents

WWW.TASADOF.COM

Powerful Lawyers for Seriously Injured

دکتر کامران یدیدی

وکیل تصادفات و صدمات شدید بدنی

با بیش از ۲۴ سال سابقه کاری

(818)999-9999

$350 Million in Verdicts & Settlements

98% Success Rate | 15,000+Personal Injury Cases

Cameron Yadidi, Esq.
Personal Injury Attorney
LAW OFFICES OF BURG & BROCK INC.

(888)979.7979

Serving Southern and Northern California

"بزرگترین بی عدالتی‌ها در جائی است که قوانین، متعدد و زیاد باشد" آرسیلیوس

DADGOSTAR LAW LLP

وکلای رسمی دادگاه های کالیفرنیا و فدرال

دکتر هیراد دادگستر

دکتر آزاده دادگستر

صدمات بدنی ناشی از:
تصادفات – زمین خوردگی و سایر سوانح

امور کارمند و کارفرما
دادخواهی گروهی

ACCIDENTS
PERSONAL INJURY
EMPLOYMENT LAW
CLASS ACTIONS

انسینو – برنت وود – پاسادینا – ارواین – بیکرزفیلد

(800)DAADGAH
(800)322 - 3424
(310)820 - 1022
WWW.DADGOSTARLAW.COM

شاهین گذرخواه

وکیل رسمی دادگاههای
کالیفرنیا

وکیل تصادفات
و
حوادث

(818)
618-0508

با همکاری ربه‌کا راصیبی

thelawmangroup@gmail.com

وکیل رسمی دادگاههای کالیفرنیا و فدرال

کلیه امور حقوقی

هاله شکرچیان

تصادفات

صدمات ناشی از کار

Personal Injury
Worker's Compensation

(310)271-2121
(800)692-9080

9440 Santa Monica Blvd
Suite 700, Beverly Hills
CA 90210

ISABEL A. ASHORZADEH, ESQ

ایزابل آشورزاده

وکیل رسمی دادگاه‌های کالیفرنیا

Member of:
State bar of California
Beverly Hills Bar Association
San Fernando Valley bar Association

Areas of Practice:

- Workers Compensation
- Car Accidents
- Bicycle, Motorcycle & Truck Accidents
- Pedestrian Accidents
- Slip and Falls
- Drunk Driving Accidents & DUI's
- صدمات ناشی از کار
- تصادفات اتومبیل
- تصادفات، دوچرخه، موتورسیکلت و کامیون
- تصادفات عابر پیاده
- سرخوردن و زمین خوردن
- تصادفات در اثر رانندگی در حال مستی

(818)343-4480

Fax:(310)307-2990

Isabel_ash@yahoo.com

Chantelle Shirin
Ameli, Esq
بادرجه دکترای حقوق

گروه حقوقی عـامـلی

AMELI LAW GROUP

Mark K. Ameli, Esq.
با درجه دکترای حقوق
و بیش از ۳۵ سال تجربه وکالت

با ۳ عامل اصلی برای موفقیت در پرونده های حقوقی

Experienced	تجربه
Honest	درست‌کاری
Dynamic	تحرک و پویایی

Business
بازرگانی وتجارت
Accidents
تصادفات و حوادث
Workers Compensation
صدمات ناشی از کار

Music and Entertainment contracts, licenses, management

323-655-1133

9171 Wilshire Boulevard, Suite 380
Beverly Hills, CA 90210

We Have Obtained Over 9 Figures For Our Clients

دکتر رادنی مصریانی و همکاران

وکیل رسمی دادگاه های کالیفرنیا و فدرال

MESRIANI LAW GROUP

امور کارمند و کارفرما تصادفات / صدمات بدنی

PERSONAL INJURY / ACCIDENTS | EMPLOYMENT / LABOR LAW

SEASONED TRIAL ATTORNEYS | VIGOROUS ADVOCACY

(818) 80 80 80 8

www.mesrianilaw.com

510 Arizona Avenue, Santa Monica, CA 90401

Los Angeles | Santa Monica | San Fernando Valley | Irvine

جلیلوند، کاملیا 310-478-5800
310-388-5538(Fax)

حاجیان، دکتر عباس 818-783-3330
www.abbashadjian.com

دادگستر، هیراد 310-820-1022

سلیمانیان، امیر 866-780-1234
www.4mrticket.com

شاهیان، پیام 310-277-1040
www.slpattorney.com

شایانی، پیام 818-777-7777

شکرچیان، هاله 310-271-2121
www.halehshekarchian.com

طلائی، دکتر محمد علی 213-225-2222

عاملی، گروه حقوقی 323-655-1133

فرانکلین، استنلی 800-901-0344
www.stanleyfranklinlaw.com

فرشی، دکتر آلن ..... 818-666-3183(SanFernando Valley)
310-882-6500(Los Angeles)

فلاحی، دکتر ظاهر 877-687-7558

قره باغی، دکتر علی 714-835-2528
949-770-9800

گذرخواه، شاهین (مدیر دفتر: ربه کا راصیبی) 818-618-0508

مجد، دکتر فرید 310-956-4600
310-925-1568

مشکی، دکتر سیروس 310-888-1122

مصریانی، رادنی- دفاتر حقوقی 818-80-80-80-8

یدیدی، دکتر کامران 818-999-9999
888-979-7979
www.TASADOF.com

وکیل(اتومبیل معیوب)
شاهیان، پیام 310-277-1040
www.slpattorney.com

وکیل(ارث-وصیت نامه)
اسلامی، دکتر خسرو 818-883-5510
310-441-5510
ثابتی، نیما 949-326-2626

فلاحی، دکتر ظاهر 877-687-7558

وکیل(املاک)
جلیلوند، کاملیا 310-478-5800
310-388-5538(Fax)
فرشی، دکتر آلن ..... 818-666-3183(SanFernando Valley)
310-882-6500(Los Angeles)
نژادپور، دکتر فریبرز 213-632-5297
www.lalawinc.com

وکیل(املاک توقیف شده در ایران)
امین، شکوفه (طلاق 24 ساعته در ایران) 818-642-7282

وکیل(امور حقوقي ایران)
امین، شکوفه (طلاق 24 ساعته در ایران) 818-642-7282
دفتر خدمات حقوقی مهر ایران(دکتر حسین حقیقی) 310-382-0977

SABETI LAW

Estate Planning

نیما ثابتی

وکیل امور مربوط به

انحصار وراثت

Nima Sabeti

Attorney at Law

(949)326-2626

www.sabetilaw.com

میهن **408-249-9827**
877-644-2607

وکیل(امور رانندگي)

تیکت جاستیس (TICKET JUSTICE NETWORK) 888-244-4447
818-244-4447
سلیمانیان، امیر 866-780-1234
www.4mrticket.com

وکیل(انتقال پول از ایران)

اسلامی، دکتر خسرو 818-883-5510
310-441-5510
فلاحی، دکتر ظاهر 877-687-7558
یزدان یار، مهرنوش 310-780-6360
949-343-5930

وکیل(انحصار وراثت)

آشر، افشین **310-788-0444**
فلاحی، دکتر ظاهر 877-687-7558

وکیل(بیمه)

فرشی، دکتر آلن ..... 818-666-3183(SanFernando Valley)
310-882-6500(Los Angeles)

وکیل(تجارت)

امینی، پدرام 818-783-8303
عاملی، گروه حقوقی 323-655-1133
فلاحی، دکتر ظاهر 877-687-7558

وکیل(تصادفات)

آشورزاده، ایزابل **818-343-4480**
برنجی، دکتر حسین 310-271-6290

MIHAN CO.
Iranian Services

دفتر حقوقی میهن

علیرضا هاشمی
وکیل پایه یک دادگستری
در ایران

با مدیریت آقای کاشی

دکتر امیر کیا
وکیل پایه یک دادگستری
در ایران و حقوق بین‌الملل

انجام کلیه امور حقوقی و اداری در ایران از هر نقطه ی آمریکا
استرداد املاک توقیف شده و یا تصرف شده توسط اشخاص
انجام کلیه امور مربوط به طلاق و مهریه در ایران
مشاوره در امور دریافت شناسنامه و کارت ملی و دریافت پاسپورت ایرانی
برقراری حقوق بازنشستگی و حقوق معوقه
تهیه و تنظیم کلیه وکالتنامه ها بدون حضور در دفتر نمایندگی ایران . واشنگتن
تهیه و تنظیم وصیتنامه ها و قراردادهای ایرانی طبق قوانین ایران

برای انجام کلیه امور حقوقی و اداری در ایران
از هر نقطه آمریکا با ما تماس بگیرید

دفتر جنوب کالیفرنیا **(310) 967-7755**
(877) 644-2607
دفتر شمال کالیفرنیا **(408) 444-7000**

www.MihanCompany.com
info@mihancompany.com

940 Saratoga Ave., Suite 107
San Jose, CA 95129

YAZDANYAR LAW OFFICES

دفاتر حقوقی یـــزدانیار

Mehrnoush Yazdanyar, Esq.

Iran Sanctions & OFAC Specialist

متخصص در:

در امور تحریم‌ها، OFAC و انتقال پول از ایران
قوانین مهاجرت
امور مربوط به تجارت و قراردادها
امور مربوط به دفتر حفاظت منافع
جمهوری اسلامی ایران - واشنگتن

- Immigration Services
- Business Law Matters
- Interest section of I.R. Iran Consular Affairs

Beverly Hills Office
9595 Wilshire Blve., Suite 900
Beverly Hills, CA 90212
310-780-6360

Orange County Office
19200 Von Karman Ave., Suite 400
Irvine, CA 92612
949-343-5930

Westlake Village Office
2945 Townsgate Rd., Suite 200
Westlake Village, CA 91361
818-447-4567

San Francisco Office
1 Sansome Street, Suite 3500
San Francisco, CA 94104
415-656-5178

تلفن مرکزی

310.780.6360

www.yazdanyarlaw.com
info@yazdanyarlaw.com

YouTube | LIKE US ON facebook | Follow us on Instagram

جلیلوند، کاملیا 310-478-5800
310-388-5538(Fax)
حیدری، گروه حقوقی ..... 213-884-4881(Los Angeles)
818-818-0707(Valley)
702-722-1500(Las Vegas)

دادگستر، هیراد 310-820-1022
دلدار، مونا 844-688-9740
شایانی، پیام 818-777-7777
شکرچیان، هاله 310-271-2121
www.halehshekarchian.com
عاملی، گروه حقوقی 323-655-1133
فرانکلین، استنلی 800-901-0344
www.stanleyfranklinlaw.com
فرشی، دکتر آلن ..... 818-666-3183(SanFernando Valley)
310-882-6500(Los Angeles)
قره باغی، دکتر علی 714-835-2528
949-770-9800
گذرخواه، شاهین 818-988-7777

مصریانی، رادنی- دفاتر حقوقی 818-80-80-80-8

یدیدی، دکتر کامران 818-999-9999
888-979-7979
www.TASADOF.com

وکیل(تصادفات:اوبر- لیفت)
وکیل اوبر من (My Uber Lawyer) 888-979-7979
www.MyUberLawyer.com

Accidents®

WWW.TASADOF.COM

Powerful Lawyers for Seriously Injured

دکتر کامران یدیدی

وکیل تصادفات و صدمات شدید بدنی

با بیش از ۲۴ سال سابقه کاری

(818)999-9999

$350 Million in Verdicts & Settlements

98% Success Rate | 15,000+Personal Injury Cases

Cameron Yadidi, Esq.
Personal Injury Attorney
LAW OFFICES OF BURG & BROCK INC.

(888)979.7979

Serving Southern and Northern California

تمرکز ما روی پرونده تصادف شما

HEIDARI LAW GROUP P.C.

TRIAL LAWYERS

OUR PRIMARY FOCUS IS ON YOUR CASE

LOS ANGELES

3550 Wilshire Blvd.
Suite1907
Los Angeles.CA 90010

Tel: (818) 818-0707
Fax: (213) 884-4588

IRVINE

17901 Von karman Ave
Suite 600
Irvine, CA 92614

Tel: (949) 239-10-20
Fax: (949) 239-10-21

LAS VEGAS

400 S. 4th Street
Suite 500
Las Vegas,NV 89101

Tel: (702) 722-1500
Fax: (702) 722-1600

Email:Sam@HeidariLawGroup.com

تمرکز ما روی پرونده تصادف شما

HEIDARI LAW GROUP P.C.
INJURY LAWYERS

سامان حیدری

وکیل رسمی دادگاههای کالیفرنیا و نوادا
و فدرال آمریکا

✓ تصادفات رانندگی:
- تصادفات اوبر - لیفت (Uber and Lyft Accidents)
- تصادفات با ماشینهای سنگین (Trucking Accidents)
- تصادفات با موتور سیکلت (Motorcycle Accidents)
- تصادفات منجر به فوت (Wrongful Death)

✓ زمین خوردگی در مراکز تجاری و مسکونی
✓ حمله حیوانات (Dog Bite)

مشاوره رایگان در ۲۴ ساعت شبانه روز

YOU PAY NOTHING UNTIL WE WIN!!!

پرداخت حق الوکاله فقط در صورت پیروزی

818-818-0707 SAN FERNANDO VALLEY
949-239-1020 IRVINE
702-722-1500 LAS VEGAS

THE LAW MAN GROUP, APC

PERSONAL INJURY?

تصادفات

Auto Accident - Slip & Fall - Motorcycle Accident
UBER / LYFT Accidents

Free Consultation
No Recovery, No Fee!

SHAWN GOZARKHAH, ESQ

818-988-7777
818-618-0508
www.thelawmangroup.com

We Have Obtained Over A Hundred Million Dollars For Our Clients

RODNEY MESRIANI, ESQ.

دکتر رادنی مصریانی و همکاران

MESRIANI LAW GROUP

امور کارمند و کارفرما

EMPLOYMENT / LABOR LAW

تصادفات و صدمات بدنی

PERSONAL INJURY / ACCIDENTS

SEASONED TRIAL ATTORNEYS

VIGOROUS ADVOCACY

818-80-80-80-8

www.mesrianilaw.com

510 Arizona Avenue, Santa Monica, CA 90401

Los Angeles - Santa Monica - San Fernando Valley - Irvine

We Have Obtained Over 9 Figures For Our Clients

دکتر رادنی مصریانی و همکاران

وکیل رسمی دادگاه های کالیفرنیا و فدرال

MESRIANI LAW GROUP

امور کارمند و کارفرما تصادفات / صدمات بدنی

EMPLOYMENT / LABOR LAW | PERSONAL INJURY / ACCIDENTS

SEASONED TRIAL ATTORNEYS | VIGOROUS ADVOCACY

(818) 80 80 80 8

www.mesrianilaw.com

510 Arizona Avenue, Santa Monica, CA 90401

Los Angeles | Santa Monica | San Fernando Valley | Irvine

Uber ACCIDENTS?

My Uber Lawyer .com

(888) 979 - 7979

EXPERT UBER LAWYERS

وکیل(تصادفات: لاس وگاس)

حیدری، گروه حقوقی ..... 213-884-4881(Los Angeles)
818-818-0707(Valley)
702-722-1500(Las Vegas)

وکیل(ثبت و انحلال شرکت)

امینی، پدرام 818-783-8303

وکیل(جنائي)

اسلامی، دکتر خسرو 818-883-5510
310-441-5510
بهزادی، دکتر کورش 310-441-9341
طلائی، دکتر محمد علی 213-225-2222
فرشی، دکتر آلن ..... 818-666-3183(SanFernando Valley)
310-882-6500(Los Angeles)

وکیل(خانواده-طلاق)

برنجی، دکتر حسین 310-271-6290

حاجیان، دکتر عباس 818-783-3330
www.abbashadjian.com
خوشوقت گیاگساری ، مژگان 424-402-7053
زند، سعید 818-904-0404
طلائی، دکتر محمد علی 213-225-2222
قره باغی، دکتر علی 714-835-2528
949-770-9800
مجد، دکتر فرید 310-956-4600
310-925-1568

BERENJI & Associates
A Professional Law Corporation

دفاتر حقوقی
برنجی و همکاران

888.844.5294
Call Now For A Free Consultation

Aggressive & Compassionate Representation
For All Your FAMILY LAW Matters

حسین برنجی
HOSSEIN F. BERENJI, ESQ.

- Divorce & Legal Separation
- Spousal Support
- Child Support
- Child Custody/Visitation
- Pre- & Post-Marital Agreements

- طلاق و جدایی قانونی
- نفقه همسر
- نفقه فرزند
- قیمومیت فرزند/ حق ملاقات
- قرارداد پیش و پس از ازدواج

310.271.6290 | www.BestFamilyLawAttorney.com
9107 Wilshire Blvd., Suite 750, Beverly Hills, CA 90210

LAW OFFICES OF MAD & ASSOCIATES

دفاتر حقوقی دکتر فربد مجد

وکیل رسمی دادگاه‌های کالیفرنیا و فدرال آمریکا

طلاق
مهاجرت
ورشکستگی

Tel: 310.956.4600

www.LaLawGroup.net

Fax:310.878.8989

8200 Wilshire Blvd, #400, Beverly Hills CA 90211

We are a debt relief agency. We help people file for bankruptcy relief under the Bankruptcy Code.

نژادپور، دکتر فریبرز 213-632-5297
www.lalawinc.com

وکیل(دادخواهي گروهي)

شاهیان، پیام 310-277-1040
www.slpattorney.com

وکیل(دعاوي قضائي)

فرشی، دکتر آلن ..... 818-666-3183(SanFernando Valley)
310-882-6500(Los Angeles)

وکیل(رانندگي در حال مستي)

آشورزاده، ایزابل 818-343-4480

وکیل(صدمات ناشي از حوادث طبیعي)

یدیدی، دکتر کامران 818-999-9999
888-979-7979
www.TASADOF.com

وکیل(صدمات ناشي از کار)

آشورزاده، ایزابل 818-343-4480
شکرچیان، هاله 310-271-2121
www.halehshekarchian.com
عاملی، گروه حقوقی 323-655-1133
یدیدی، دکتر کامران 818-999-9999
888-979-7979
www.TASADOF.com

وکیل(صدمات ناشي از مصرف دارو)

عبیر ، فرشید 888-989-2247

وکیل(کارمند- کارفرما)

دادگستر، هیراد 310-820-1022

Accidents®

WWW.TASADOF.COM

Powerful Lawyers for Seriously Injured

دکتر کامران یدیدی

وکیل تصادفات و صدمات شدید بدنی

با بیش از ۲۴ سال سابقه کاری

(818)999-9999

$350 Million in Verdicts & Settlements

98% Success Rate | 15,000+Personal Injury Cases

Cameron Yadidi, Esq.
Personal Injury Attorney
LAW OFFICES OF BURG & BROCK INC.

(888)979.7979

Serving Southern and Northern California

فرانکلین، استنلی **800-901-0344**

www.stanleyfranklinlaw.com

مصریانی، رادنی- دفاتر حقوقی 818-80-80-80-8

وکیل(مالیات)

آشر، افشین **310-788-0444**

فلاحی، دکتر ظاهر 877-687-7558

وکیل(مهاجرت)

اسلامی، دکتر خسرو 818-883-5510

310-441-5510

امیری، رکسانا 562-628-5565

949-261-0144

جلیلوند، کاملیا 310-478-5800

310-388-5538(Fax)

خوشوقت گیاگساری ، مژگان 424-402-7053

دوائی، نادر 714-417-9955

www.ndlawcenter.com

کندی، رامونا 310-623-0080

949-677-0063

مازگانی، نازنین 310-892-0820

مجد، دکتر فرید **310-956-4600**

310-925-1568

مشکی، دکتر سیروس 310-888-1122

وکیل (میانجیگري)

عاملی، گروه حقوقی 323-655-1133

We Have Obtained Over A Hundred Million Dollars For Our Clients

RODNEY MESRIANI, ESQ.

دکتر رادنی مصریانی و همکاران

MESRIANI LAW GROUP

امور کارمنـد و کارفرمـا

EMPLOYMENT / LABOR LAW

تصادفـات و صدمـات بدنی

PERSONAL INJURY / ACCIDENTS

SEASONED TRIAL ATTORNEYS

VIGOROUS ADVOCACY

818-80-80-80-8

www.mesrianilaw.com

510 Arizona Avenue, Santa Monica, CA 90401

Los Angeles - Santa Monica - San Fernando Valley - Irvine

نازنین مازگانی

وکیل رسمی دادگاه های

کالیفرنیا و فدرال

Law Offices of Nazanin Mazgani

Immigration

- ☒ امور مهاجرتی و تابعیت
- ☒ گرین کارت، سیتی زن شیپ
- ☒ اخذ ویزای مهاجرتی و توریستی
- ☒ ویزای سرمایه گذاری
- ☒ جلوگیری از اخراج از امریکا

Personal Injury / Accidents

تصادفات / صدمات بدنی

Social Security Disability

(Initial Filings and Hearings)

حقوق مربوط به از کار افتادگی

(310)892 - 0820

11400 W. Olympic Blvd.,Suite 200
Los Angeles, CA 90064
www.mazganilaw.com

LAW OFFICE OF NICK DAVAEI

دفتر حقوقی
دکتر نادر دوائی

Nader "Nick" Davaei, Attorney at Law

وکیل رسمی دادگاه های کالیفرنیا و فدرال آمریکا

U.S. Immigration Legal Services Include:

وکیل امور مهاجرت با تخصص در امور:

- Green Cards based on Family, Business, and Investment (EB5)
- Citizenship and naturalization
- Asylum
- Work Permits
- Fiancé (K1/K3) and student visas (F1)
- Work visas (H1B), Business Visas (L and E)
- Deportation Defense, and appeals

- گرفتن گرین کارت از طریق (خانوادگی، کار، تجارت و سرمایه گذری)
- تابعیت و سیتی زن شیپ
- امور پناهندگی
- اجازه کار
- ویزای نامزدی و ویزای تحصیلی
- ویزای کار و ویزای تجاری
- جلوگیری از اخراج آمریکا و فرجام خواهی

(714) 417 - 9955 Orange County
(562) 756 - 7775 Long Beach

www.ndlawcenter.com

ndavaei@aol.com

4000 Barranca Parkway, Suite 250, Irvine, CA 92604

Pardis Akhavan, Esq.
Associate Attorney

پردیس اخوان

وکیل رسمی دادگاههای آمریکا

ورشکستگی و

کلیه دعاوی حقوقی مربوط به آن

BANKRUPTCY OVERVIEW
FORECLOSURE DEFENSE
DEBT RELIEF OVERVIEW

سن فرناندو ولی – دان تاون لس آنجلس

RESNIK HAYES MORADI LLP

Direct Line: (818) 285-0101
Main Line: (818) 285-0100
Facsimile: (818) 855-7013

17609 Ventura Boulevard, Suite 314
Encino, CA 91316

Telephone: (213) 572-0800
Facsimile: (213) 572-0860

510 West Sixth Street, Suite 1220
Los Angeles, CA 90014

وکیل(ورشکستگان و طلبکاران)

اخوان، پردیس **818-285-0101**

قره باغی، دکتر علی 714-835-2528
949-770-9800

مجد، دکتر فرید **310-956-4600**
310-925-1568

وکیل(وصول مطالبات)

ثابتی، نیما 949-326-2626

وکیل(هنرمندان)

عاملی، گروه حقوقی 323-655-1133

ویدئو(دي وي دي: تکثیر-توزیع-تولید-فروش)

نما استودیو 818-705-0011

ویدئو برداري

آلبرت طبیبیان فتو اند ویدئو 818-981-0830
310-475-2144
949-540-8381

گلدن کالر (Golden Color) 310-967-9530
310-274-3445
www.goldencolor.com

هنر(تئاتر)

مفید، اردوان (خانه نمایش) 310-948-6071

هنر(موسیقي و آواز)

اخلاقی، پیمان 310-208-2927
www.composerpa.com

الوندی، اسی ..... 310-413-9808(Cell)

اندی 818-906-8987

پویا

خواننده محبوب
همه نسل‌ها

(818) 877-3861

Pouya_Music@yahoo.com

بیات، سینا 323-379-9274

پویا **818-877-3861**

عنایت ..... 310-614-6802(Cell)

معین **714-491-1616**

نوجوکی، صادق 805-497-2927

هنر(نقاشي)

برقعی، بدری 818-716-5046

www.badriborghei.com

هنر(نقالي شاهنامه)

گردآفرید 415-269-1812

818-732-9056

الف

نام	تلفن

Name	Phone

نام	تلفن

ب پ

Name	Phone

نام	تلفن

Name	Phone

نام	تلفن

Name	Phone

ح خ

تلفن	نام

Name	Phone

نام	تلفن

Name	Phone

تلفن	نام

Name	Phone

N

تلفن	نام

Name	Phone

ش

تلفن	نام

Name	Phone

تلفن	نام

Name	Phone

تلفن	نام

Name	Phone

تلفن	نام

Name	Phone

تلفن	نام

Name	Phone

تلفن	نام

Name	Phone

تلفن	نام

Name	Phone

نام	تلفن

Name	Phone

A